

I | M | P | L | A | N

Instituto de Planeación de Desarrollo Urbano
Municipio Benito Juárez

C U E N T A P Ú B L I C A 2 0 1 9







Sector Público Municipal

Sector Público No Financiero

Gobierno General Municipal

**Entidades Paramunicipales y
Fideicomisos No Empresariales y No
Financieros**



I | M | P | L | A | N

Instituto de Planeación de Desarrollo Urbano
Municipio Benito Juárez

Instituto de Planeación del Desarrollo Urbano del Municipio de Benito Juárez

CONTENIDO

INTRODUCCIÓN

1 INFORMACIÓN CONTABLE

- 1.1 Estado de Situación Financiera
- 1.2 Estado de Actividades
- 1.3 Estado de Variación en la Hacienda Pública
- 1.4 Estado de Cambios en la Situación Financiera
- 1.5 Estado de Flujos de Efectivo
- 1.6 Estado Analítico del Activo
- 1.7 Estado Analítico de la Deuda y Otros Pasivos
- 1.8 Informe sobre Pasivos Contingentes
- 1.9 Notas a los Estados Financieros

2 INFORMACIÓN PRESUPUESTARIA

- 2.1 Estado analítico de ingresos
 - 2.1.1 Análisis y evolución de los ingresos presupuestarios
- 2.2 Estados analíticos del ejercicio del Presupuesto de Egresos 2019
 - 2.2.1 Estado analítico del ejercicio del Presupuesto de Egresos por Objeto del gasto
 - 2.2.2 Estado analítico del ejercicio del Presupuesto de Egresos en clasificación Económica
 - 2.2.3 Estado analítico del ejercicio del Presupuesto de Egresos en clasificación Administrativa
 - 2.2.4 Estado analítico del ejercicio del Presupuesto de Egresos en clasificación Funcional
 - 2.2.5 Endeudamiento Neto
 - 2.2.6 Intereses de la Deuda
 - 2.2.7 Indicadores de Postura Fiscal
- 2.3 Análisis del Ejercicio del Presupuesto de Egresos
 - 2.3.1 Presupuesto aprobado y adecuaciones
 - 2.3.2 Ejercicio del Presupuesto de Egresos 2019

3 INFORMACIÓN PROGRAMÁTICA

- 3.1 Gasto por Categoría programática
 - 3.1.1 Análisis del Ejercicio del Presupuesto de Egresos por Clasificación Funcional Programática

ANEXOS

- Formatos referidos por la Ley de Disciplina Financiera de las Entidades Federativas y Municipios.
- Relación de las cuentas bancarias productivas específicas en las cuales se depositen los recursos federales transferidos.
- Relación de esquemas bursátiles y de coberturas financieras.
- Relación de bienes que componen el patrimonio del ente público (enlace web donde está publicado).
- Ingresos por aportaciones especiales federales.
- Estados analíticos comparativos de ingresos presupuestarios.
- Estados analíticos comparativos del ejercicio del Presupuesto de Egresos.
 - Estado analítico del ejercicio del Presupuesto de Egresos por Objeto del gasto.
 - Estado analítico del ejercicio del Presupuesto de Egresos en clasificación por Tipo de Gasto.
 - Estado analítico del ejercicio del Presupuesto de Egresos en clasificación Administrativa.
 - Estado analítico del ejercicio del Presupuesto de Egresos en clasificación Funcional.
- Estado Analítico de Avance Financiero de Programas y Proyectos de Inversión
- Formato del Ejercicio y Destino de Gastos Federalizado y Reintegros

Presentación.

Los resultados que se exponen en este informe de la Cuenta Pública del ejercicio 2019, derivan de la conducción de la política hacendaria en materia de ingreso y gasto público, el informe que se presenta describe los resultados generales del ejercicio, para lo cual hace referencia a los aspectos primordiales de política hacendaria adoptadas y los aspectos que definen el contexto de ejecución de la Ley de Ingresos y el Presupuesto de Egresos y ubican los resultados obtenidos según su fuente, origen, clasificación administrativa, programática, funcional, entre otras clasificaciones, de acuerdo a la Ley General de Contabilidad Gubernamental y las disposiciones normativas emitidas por el Consejo Nacional de Armonización Contable (CONAC).

La integración de la Cuenta Pública, comprende los resultados de las labores administrativas realizadas en el Ejercicio Fiscal de 2019, así como las principales políticas financieras, económicas y sociales que influyeron en el resultado de los ingresos y de los gastos efectuados en el Ente Público.

La Cuenta Pública del Instituto de Planeación del Desarrollo Urbano del Municipio de Benito Juárez, muestra la composición y evolución de los ingresos y egresos por métodos comparativos a efecto de ilustrar su desarrollo alcanzado en el ejercicio de 2019 y 2018 en materia de ingreso y gasto público, con esto se fortalece la transparencia y rendición de cuentas, lo que constituye un avance fundamental en la modernización del control de las finanzas públicas.

Asimismo, se da cumplimiento a los criterios para la elaboración y presentación homogénea de la información financiera y de los formatos a que hace referencia la Ley de Disciplina Financiera de las Entidades Federativas y los Municipios.

Atentamente.

Arq. Carlos Antonio Díaz Carvajal
Director General



INTRODUCCIÓN

El Instituto de Planeación del Desarrollo Urbano del Municipio de Benito Juárez, Quintana Roo, se crea por acuerdo del Ayuntamiento Constitucional en la Quincuagésima Segunda Sesión Ordinaria del Honorable Ayuntamiento de Benito Juárez 1999-2002, el día 28 de junio del año 2001, publicado en el Periódico Oficial del Estado de Quintana Roo el día 30 de julio de 2001, como Organismo Público Descentralizado de la Administración Municipal, con personalidad jurídica y patrimonio propio.

Misión: Ser el Órgano Técnico de consulta del Ayuntamiento en lo relacionado con el diseño, elaboración, instrumentación y evaluación de los Planes y los Programas de Desarrollo Urbano, para ordenar y regular el crecimiento sustentable presente y futuro de los asentamientos humanos en el territorio municipal.

Visión: Nuestra Institución es ampliamente reconocida en el entorno nacional, estatal y municipal, por su contribución al desarrollo urbano sostenible a través de sus servicios de consultoría, investigación y capacitación para la gestión de políticas, planes, programas y proyectos de calidad e impacto positivo.

Valores: Participación, Eficiencia, Respeto, Transparencia, Creatividad, Servicio.

El Instituto de Planeación del Desarrollo Urbano del Municipio de Benito Juárez se integra de la siguiente manera:

I.- Junta de Gobierno.

I.- El Presidente Municipal quien fungirá como Presidente;

II.- El Síndico Municipal,

III.- Cinco Integrantes del Ayuntamiento, los cuales corresponderán a quienes presidan la comisión de Desarrollo Urbano y Transporte, la comisión de Planeación, la comisión de Ecología y la Comisión de Obras; el quinto integrante será designado

por el Ayuntamiento; dentro de los cinco integrantes, por lo menos uno de ellos será electo por el principio de representación proporcional.

IV.- Siete miembros del Consejo Consultivo Ciudadano, de los cuales de conformidad con el artículo 24 del reglamento, habrá un representante de cada rama y los tres restantes serán electos por el Consejo Consultivo Ciudadano;

La Junta de Gobierno contará con un Secretario Técnico quien deberá participar en sesiones con derecho a voz únicamente. Dicho cargo recaerá en el Director General del Instituto.

Los miembros de la Junta de Gobierno podrán nombrar sus respectivos suplentes por medio de un documento escrito dirigido al Secretario Técnico, hasta antes del inicio de la sesión respectiva.

II.- Consejo Consultivo Ciudadano de Planeación.

III.- Director General.

IV.- Comité Técnico.

Corresponde al Instituto de Planeación del Desarrollo Urbano del Municipio de Benito Juárez el ejercicio de las facultades y la atención de las obligaciones que sean necesarias para conseguir el cabal cumplimiento de las atribuciones que le confieren la Constitución Política de los Estados Unidos Mexicanos, la particular del Estado, y las leyes que emanan de ellas.

Facultades de sus Órganos.

El Instituto tiene como facultades:

- Asesorar y capacitar al Ayuntamiento y demás autoridades municipales en materia de Planeación Para El Desarrollo Urbano Municipal y Gestión basada en Resultados (PbR-SED), a través de la implementación de metodologías.
- Investigar, formular, elaborar, actualizar y revisar el Programa Director Municipal de Desarrollo Urbano, sus programas y planes parciales y sectoriales, y de ordenamientos ecológicos, los reglamentos y normativas concernientes al Desarrollo Urbano, para someterlos a su estudio, conocimiento y aprobación por parte del Ayuntamiento.

- Establecer los criterios para la coordinación y ejecución de los programas y proyectos municipales en congruencia con los planes nacional y estatal de desarrollo urbano, a través de los organismos federales y estatales competentes.
- Promover conforme a las disposiciones aplicables la participación ciudadana, por medio de consultas públicas en el proceso de elaboración de estudios, planes y proyectos que realice el Instituto, sometiéndolos a la aprobación del Ayuntamiento.
- Preparar programas, coordinar y realizar el planteamiento de líneas de investigación, organizar el acopio de documentación, propuestas de proyectos urbanos y obra pública, sometiéndolos a la aprobación del Ayuntamiento, contando con la asesoría y colaboración de otros organismos de planeación.
- Proponer al Ayuntamiento Proyectos de obra urbana.
- Proponer al Ayuntamiento las acciones a tomar para promover el uso eficiente del suelo urbano y evitar el crecimiento descontrolado, en coordinación con otras instancias.
- Auxiliar como consultor técnico del Ayuntamiento en materias de cambios de uso de suelo y ordenamiento ecológico, que le sea solicitado rindiendo dictámenes técnicos correspondientes.
- Proponer al Ayuntamiento las modificaciones, reformas y adecuaciones a la reglamentación en materia de desarrollo territorial y que se requieran y los proyectos de iniciativa de ley que se estimen necesarios.
- Localizar e inventariar las superficies baldías dentro de las zonas plenamente urbanizadas y proponer al Ayuntamiento su aprovechamiento a través de planes y programas.
- Proponer al Ayuntamiento la declaración de zonas sujetas a conservación ecológica.
- En base a programa de crecimiento Urbano, o zonas para reservas, coadyuvar con el Ayuntamiento en la adquisición de reservas territoriales, y para definir sus usos y destinos en congruencia con los planes municipales de desarrollo urbano y las políticas del Gobierno del Estado y del mismo Municipio.
- En el ámbito de la Planeación Urbana proponer al Ayuntamiento la Creación de áreas verdes, parques y jardines públicos, en las áreas de donación que por ley los desarrolladores deben aportar o donar al ayuntamiento.

- Auxiliar al Ayuntamiento como consultor en la realización de estudios y elaborar proyectos técnicos, en materia de transporte público, así como recomendar sistemas, rutas y equipos para el mejoramiento de éste en el Municipio, que garanticen un servicio eficiente, económico, con seguridad, comodidad y limpieza, en cumplimiento de la reglamentación existente para la conservación del medio ambiente, sometiéndose a la aprobación de la autoridad competente.
- Desarrollar Investigaciones y Estudios que permitan adecuaciones oportunas al sistema vial de la ciudad, a las condiciones cambiantes del desarrollo urbano y someter los resultados de su trabajo al conocimiento de la autoridad competente para la toma de decisiones y acciones que se sugieran realizar.
- Proponer al Ayuntamiento la definición de criterios, mecanismos e instrumentos para la investigación, protección y acrecentamiento del patrimonio cultural en todas sus manifestaciones, tangibles e intangibles, artísticas, históricas y simbólicas, con el fin de fortalecer el sentimiento público de pertenencia y arraigo a la comunidad.
- Realizar estudios y proponer programas y planes de regeneración y/o rehabilitación y conservación urbana y ambiental, determinando los planes de manejo y aprovechamiento de recursos naturales y energías alternativas.
- Elaborar, actualizar y administrar el "Sistema de Información Documental", estadística y cartográfica del municipio.
- Promover el acceso al Sistema de Información Documental del Instituto, de conformidad con los requisitos que establezca la Junta de Gobierno específicamente para ello.
- Proporcionar elementos documentales, técnicos, operativos y de juicio necesarios para la toma de decisiones y los rubros y postulados a que se refiere este Reglamento.
- Diseñar campañas de educación para concientizar a la población acerca de soluciones a problemas específicos de su competencia y de la necesidad de programas encaminados a mejorar la calidad de vida.
- Proponer políticas públicas para prevenir y erradicar asentamientos humanos irregulares, así como aquellos que no cumplan con las normas legales aplicables.

- Las demás que le asignen este Reglamento, el Ayuntamiento y otras disposiciones jurídicas aplicables.

La Junta de Gobierno tomará sus acuerdos por unanimidad o mayoría de votos, para lo cual se reunirá cuando menos de forma ordinaria trimestralmente, los días que acuerde previamente, sin perjuicio de hacerlo en forma extraordinaria en cualquier tiempo, cuando haya asuntos urgentes que tratar o lo soliciten cuando menos el cincuenta por ciento de sus integrantes o el Director General.

Las atribuciones de la Junta de Gobierno

- Velar por el correcto funcionamiento del Instituto;
- Revisar y aprobar trimestralmente los estados financieros que integran la Cuenta Pública del Instituto, el inventario de bienes patrimonio del Instituto y vigilar la correcta aplicación de los fondos y el patrimonio del Instituto;
- Revisar y aprobar el presupuesto anual de egresos e ingresos del Instituto de acuerdo a programas, proyectos de trabajo, planes y objetivos, para presentarlo al Ayuntamiento para su autorización;
- Gestionar la obtención de recursos financieros con organismos internacionales y nacionales, así como públicos y privados con la intención de cumplir con el objeto del Instituto;
- Aprobar y modificar el programa anual de trabajo y de Desarrollo del Instituto;
- Tomar la protesta a los integrantes de la Junta de Gobierno y a los integrantes del Consejo Consultivo Ciudadano;
- Nombrar a propuesta del Director General, a los titulares de las unidades administrativas del Instituto debiendo ser ratificados por la Junta de Gobierno.
- Proponer al Ayuntamiento para su aprobación, el Reglamento Interior del Instituto, así como sus reformas y adiciones, el cual establecerá las bases de organización, así como las facultades y atribuciones de las distintas áreas administrativas que integren el organismo;
- Aprobar la firma de contratos o convenios del Instituto con otras instituciones, que estén relacionadas con la consecución de los objetivos del instituto;

- Informar trimestralmente al Ayuntamiento y hacer de conocimiento de la Tesorería Municipal respecto de los ingresos y al origen de estos que el Instituto perciba.
- Remover al Director General del Instituto a propuesta del Presidente de la Junta de Gobierno;
- Dar las facilidades conducentes a la persona que designe la Contraloría Municipal, para que realice las actividades necesarias; según sea la situación, para asegurar que los recursos que administra el Instituto son correctamente aplicados;
- Contratar los servicios de un despacho contable o un contador independiente que realice una auditoría de los Estados Financieros y publicarlos junto con el dictamen de auditoría en el Periódico Oficial del Estado, Gaceta Oficial Municipal y en un periódico de los de mayor circulación en el Municipio;
- Recibir y Analizar las propuestas emitidas por el Consejo Consultivo Ciudadano en materia de planeación para el Desarrollo Integral del Municipio, para ser presentadas al Ayuntamiento para su aprobación; y
- Las demás que le encomiende el Ayuntamiento o se deriven del reglamento Interior del Instituto.

PATRIMONIO

El Patrimonio del Instituto de Planeación del Desarrollo Urbano del Municipio de Benito Juárez, Quintana Roo, se integrará con:

- Los bienes muebles e inmuebles que adquiera por cualquier título.
- La asignación presupuestal que determine el Ayuntamiento anualmente, previa justificación que realice el Instituto en base a su programa operativo anual.
- Las aportaciones, donaciones, legados y demás liberalidades que reciba de personas físicas o morales.
- Subsidios y aportaciones extraordinarias que le asignen los gobiernos, federal y estatal o de cualquier otro organismo que dependa de ellos.
- Subsidios y aportaciones que en forma directa tramite, gestione, obtenga o le asigne cualquier organismo de carácter nacional e internacional.



- Recursos provenientes de la prestación de servicios técnicos propios e inherentes del instituto, sujeto a tarifas que al efecto acuerde la Junta de Gobierno.
- Productos o inversiones.

El Instituto administrará su presupuesto libremente, sin más condición que el cumplimiento de sus programas aprobados por la Junta de Gobierno y los procedimientos establecidos para la Cuenta Pública Municipal.

El Instituto de Planeación del Desarrollo Urbano del Municipio de Benito Juárez requerirá de autorización expresa del Ayuntamiento para enajenar bienes inmuebles que se hayan adquirido.

1 INFORMACIÓN CONTABLE

1.1 ESTADO DE SITUACIÓN FINANCIERA

Instituto de Planeación del Desarrollo Urbano del Municipio de Benito Juárez					
Estado de Situación Financiera					
Al 31 de diciembre de 2019 y Ejercicio Fiscal 2018					
(Millas de pesos)					
Concepto	2019	2018	Concepto	2019	2018
Activo			Pasivo		
Activo circulante			Pasivo circulante		
Efectivo y equivalentes	2,703	2,093	Cuentas por pagar a corto plazo	0	58
Derechos a recibir efectivo o equivalentes	3	5	Documentos por pagar a corto plazo	0	0
Derechos a recibir bienes o servicios	2	2	Porción a corto plazo de la deuda pública a largo plazo	0	0
Inventarios	0	0	Títulos y valores a corto plazo	0	0
Almacenes	0	0	Rasvos diferidos a corto plazo	0	0
Estimación por pérdida o deterioro de activos circulantes	0	0	Fondos y bienes de terceros en garantía y/o administración a corto plazo	0	0
Otros activos circulantes	30	30	Provisiones a corto plazo	0	0
			Otros pasivos a corto plazo	0	0
Total de activos circulantes	2,738	2,131	Total de pasivos circulantes	0	58
Activo no circulante			Pasivo no circulante		
Inversiones financieras a largo plazo	0	0	Cuentas por pagar a largo plazo	0	0
Derechos a recibir efectivo o equivalentes a largo plazo	0	0	Documentos por pagar a largo plazo	0	0
Bienes inmuebles, infraestructura y construcciones en proceso	0	0	Deuda pública a largo plazo	0	0
Bienes muebles	1,770	1,261	Rasvos diferidos a largo plazo	0	0
Activos intangibles	520	26	Fondos y bienes de terceros en garantía y/o administración a largo plazo	0	0
Depreciación, deterioro y amortización acumulada de bienes	-367	-152	Provisiones a largo plazo	0	0
Activos diferidos	0	0			
Estimación por pérdida o deterioro de activos no circulantes	0	0	Total de Pasivos No Circulantes	0	0
Otros activos no circulantes	0	0	Total de Pasivos	0	58
			HACIENDA PÚBLICA/ PATRIMONIO		
			HACIENDA PÚBLICA/PATRIMONIO CONTRIBUIDO	1,427	1,427
			Aportaciones	1,427	1,427
			Donaciones de capital	0	0
			Actualización de la hacienda pública/patrimonio	0	0
			HACIENDA PÚBLICA /PATRIMONIO GENERADO	4,234	2,782
			Resultados del ejercicio (ahorro/ desahorro)	3,525	1,268
			Resultados de ejercicios anteriores	3,085	817
			Revalúos	0	0
			Reservas	0	0
			Rectificaciones de resultados de ejercicios anteriores	-2,376	-303
			EXCESO O INSUFICIENCIA EN LA ACTUALIZACIÓN DE LA HACIENDA PÚBLICA/ PATRIMONIO	0	0
			Resultado por posición monetaria	0	0
			Resultado por tenencia de activos no monetarios	0	0
Total de Activos No Circulantes	2,924	2,137	Total Hacienda Pública/Patrimonio	5,661	4,209
Total de Activos	5,661	4,267	Total de Pasivo y Hacienda Pública/Patrimonio	5,661	4,267

Bajo protesta de decir verdad declaramos que los Estados Financieros y sus notas, son razonablemente correctos y son responsabilidad del emisor.

Director General

Arq. Carlos Antonio Díaz Carvajal

Titular de la Unidad Administrativa

Lic. Elizabeth Gazga Villalba

Jefe del Departamento Contable

C. Federico Saúl Tovar Rodríguez

1.2 ESTADO DE ACTIVIDADES

Instituto de Planeación del Desarrollo Urbano del Municipio de Benito Juárez Estado de Actividades Del 1 de enero al 31 de diciembre de 2019 y Ejercicio Fiscal 2018 (Miles de pesos)		
Concepto	2019	2018
INGRESOS Y OTROS BENEFICIOS		
INGRESOS DE GESTIÓN	0	0
Impuestos	0	0
Cuotas y aportaciones de seguridad social	0	0
Contribuciones de mejoras	0	0
Derechos	0	0
Productos *	0	0
Aprovechamientos	0	0
Ingresos por Ventas de Bienes y Prestación de Servicios	0	0
Participaciones, Aportaciones, Convenios, Incentivos Derivados de la Colaboración Fiscal, Fondos Distintos de Aportaciones, Transferencias, Asignaciones, Subsidios y Subvenciones, y Pensiones y Jubilaciones	5,893	5,800
Participaciones, Aportaciones, Convenios, Incentivos Derivados de la Colaboración Fiscal y Fondos Distintos de Aportaciones	0	0
Transferencias, Asignaciones, Subsidios y Subvenciones, y Pensiones y Jubilaciones	5,893	5,800
Otros ingresos y beneficios	0	0
Ingresos financieros	0	0
Incremento por variación de inventarios	0	0
Disminución del exceso de estimaciones por pérdida o deterioro u obsolescencia	0	0
Disminución del exceso de provisiones	0	0
Otros ingresos y beneficios varios	0	0
Total de ingresos y otros beneficios	5,893	5,800
GASTOS Y OTRAS PÉRDIDAS		
Gastos de funcionamiento	1,993	1,465
Servicios personales	0	0
Materiales y suministros	379	344
Servicios generales	1,614	1,221
Transferencias, asignaciones, subsidios y otras ayudas	160	1
Transferencias internas y asignaciones al sector público	0	0
Transferencias al resto del sector público	0	0
Subsidios y subvenciones	0	0
Ayudas sociales	22	1
Pensiones y jubilaciones	0	0
Transferencias a fideicomisos, mandatos y contratos análogos	0	0
Transferencias a la seguridad social	0	0
Donativos	137	0
Transferencias al exterior	0	0
Participaciones y aportaciones	0	0
Participaciones	0	0
Aportaciones	0	0
Convenios	0	0
Intereses, comisiones y otros gastos de la deuda pública	0	0
Intereses de la deuda pública	0	0
Comisiones de la deuda pública	0	0
Gastos de la deuda pública	0	0
Costo por coberturas	0	0
Apoyos financieros	0	0
Otros gastos y pérdidas extraordinarias	215	65
Estimaciones, desprecios, deterioros, obsolescencia y amortizaciones	215	65
Provisiones	0	0
Disminución de inventarios	0	0
Aumento por insuficiencia de estimaciones por pérdida o deterioro u obsolescencia	0	0
Aumento por insuficiencia de provisiones	0	0
Otros gastos	0	0
Inversión pública	0	0
Inversión pública no capitalizable	0	0
Total de gastos y otras pérdidas	2,368	1,531
RESULTADOS DEL EJERCICIO (AHORRO/DESAHORRO)	3,525	2,269

Bajo protesta de decir verdad declaramos que los Estados Financieros y sus notas, son razonablemente correctos y son responsabilidad del emisor.

Director General

Arq. Carlos Antonio Díaz Carvajal

Titular de la Unidad Administrativa

Lic. Elizabeth Garga Villaiba

Jefe del Departamento Contable

C. Federico Saúl Tovar Rodríguez

1.3 ESTADO DE VARIACIÓN EN LA HACIENDA PÚBLICA

Instituto de Planeación del Desarrollo Urbano del Municipio de Benito Juárez Estado de Variaciones en la Hacienda Pública Del 1 de enero al 31 de diciembre de 2019 y Ejercicio Fiscal 2018 (Miles de pesos)					
Concepto	Hacienda pública/patrimonio contribuido	Hacienda pública/patrimonio generado de ejercicio anteriores	Hacienda pública/patrimonio generado del ejercicio	Exceso o Insuficiencia en la Actualización de la Hacienda Pública / Patrimonio	Total
Hacienda Pública/Patrimonio Contribuido Neto de 2018	1,427	0	0	0	1,427
Aportaciones	1,427	0	0	0	1,427
Donaciones de capital	0	0	0	0	0
Actualización de la hacienda pública/patrimonio	0	0	0	0	0
Hacienda Pública/Patrimonio Generado Neto de 2018	0	514	2,268	0	2,782
Resultados del ejercicio (ahorro/desahorro)	0	0	2,268	0	2,268
Resultados de ejercicios anteriores	0	817	0	0	817
Revalúos	0	0	0	0	0
Reservas	0	0	0	0	0
Rectificaciones de Resultados de Ejercicios Anteriores	0	-303	0	0	-303
Exceso o insuficiencia en la Actualización de la Hacienda Pública/Patrimonio Neto de 2018	0	0	0	0	0
Resultado por posición monetaria	0	0	0	0	0
Cambios en la Hacienda Pública /Patrimonio Contribuido Neto de 2018	0	0	0	0	0
Hacienda Pública/Patrimonio Neto Final de 2018	1,427	514	2,268	0	4,209
Cambios en la Hacienda Pública /Patrimonio Contribuido Neto de 2019	0	0	0	0	0
Aportaciones	0	0	0	0	0
Donaciones de capital	0	0	0	0	0
Actualización de la hacienda pública/patrimonio	0	0	0	0	0
Variaciones de la Hacienda Pública / Patrimonio Generado Neto de 2019	0	2,268	-816	0	1,452
Resultados del ejercicio (ahorro/desahorro)	0	0	3,525	0	3,525
Cambios en el Exceso o Insuficiencia en la Actualización de la Hacienda Pública / Patrimonio Neto de 2019	0	2,268	-2,788	0	0
Revalúos	0	0	0	0	0
Reservas	0	0	0	0	0
Rectificaciones de Resultados de Ejercicios Anteriores	0	0	-2,073	0	-2,073
Cambios en el Exceso o Insuficiencia en la Actualización de la Hacienda Pública / Patrimonio Neto de 2019	0	0	0	0	0
Resultado por posición monetaria	0	0	0	0	0
Resultado por tenencia de activos no monetarios	0	0	0	0	0
Hacienda Pública/Patrimonio Neto Final de 2019	1,427	2,782	1,452	0	5,661

bajo protesta de decir verdad declaramos que los Estados Financieros y sus notas, son razonablemente correctos y son responsabilidad del emisor.

Director General

Arq. Carlos Antonio Díaz Carvajal

Titular de la Unidad Administrativa

Lic. Elizabeth Gazga Villalba

Jefe del Departamento Contable

C. Federico Sajal Tovar Rodriguez

1.4 ESTADO DE CAMBIOS EN LA SITUACIÓN FINANCIERA

Instituto de Planeación del Desarrollo Urbano del Municipio de Benito Juárez Estado de Cambios en la Situación Financiera Del 1 de enero al 31 de diciembre de 2019 (Miles de pesos)		
	Origen	Aplicación
Activo	217	1,612
ACTIVO CIRCULANTE	2	610
Efectivo y equivalentes	0	610
Derechos a recibir efectivo o equivalentes	2	0
Derechos a recibir bienes o servicios	0	0
Inventarios	0	0
Almacenes	0	0
Estimación por pérdida o deterioro de activos circulantes	0	0
Otros activos circulantes	0	0
ACTIVO NO CIRCULANTE	215	1,002
Inversiones financieras a largo plazo	0	0
Derechos a recibir efectivo o equivalentes a largo plazo	0	0
Bienes inmuebles, infraestructura y construcciones en proceso	0	0
Bienes intangibles	0	507
Activos intangibles	0	495
Depreciación, deterioro y amortización acumulada de bienes	215	0
Activos diferidos	0	0
Estimación por pérdida o deterioro de activos no circulantes	0	0
Otros activos no circulantes	0	0
PASEVO	0	50
PASEVO CIRCULANTE	0	50
Cuentas por pagar a corto plazo	0	50
Documentos por pagar a corto plazo	0	0
Fondos a corto plazo de la deuda pública a largo plazo	0	0
Títulos y valores a corto plazo	0	0
Pasivos diferidos a corto plazo	0	0
Fondos y bienes de terceros en garantía y/o administración a corto plazo	0	0
Provisiones a corto plazo	0	0
Otros pasivos a corto plazo	0	0
PASEVO NO CIRCULANTE	0	0
Cuentas por pagar a largo plazo	0	0
Documentos por pagar a largo plazo	0	0
Deuda pública a largo plazo	0	0
Pasivos diferidos a largo plazo	0	0
Fondos y bienes de terceros en garantía y/o administración a largo plazo	0	0
Provisiones a largo plazo	0	0
HACIENDA PÚBLICA/ PATRIMONIO	3,525	2,073
HACIENDA PÚBLICA/PATRIMONIO CONTRIBUIDO	0	0
Aportaciones	0	0
Donaciones de capital	0	0
Actualización de la hacienda pública/patrimonio	0	0
HACIENDA PÚBLICA /PATRIMONIO GENERADO	3,525	2,073
Resultados del ejercicio (ahorro/ desahorro)	1,257	0
Resultados de ejercicios anteriores	2,268	0
Revalúos	0	0
Reservas	0	0
Rectificaciones de resultados de ejercicios anteriores	0	2,073
EXCESO O INSUFICIENCIA EN LA ACTUALIZACIÓN DE LA HACIENDA PÚBLICA/ PATRIMONIO	0	0
Resultado por posición monetaria	0	0
Resultado por bienes de activos no monetarios	0	0

Bajo protesta de decir verdad declaramos que los Estados Financieros y sus notas, son razonablemente correctos y son responsabilidad del emisor.

Director General

Arg. Carlos Antonio Díaz Carvajal

Titular de la Unidad Administrativa

Lic. Elizabeth Garga Villalba

Jefe del Departamento Contable

C. Federico Saúl Tovar Rodríguez

1.5 ESTADO DE FLUJOS DE EFECTIVO

Instituto de Planeación del Desarrollo Urbano del Municipio de Benito Juárez Estado de Flujos de Efectivo Del 1 de enero al 31 de diciembre de 2019 y Ejercicio Fiscal 2018 (Miles de pesos)		
Concepto	2019	2018
Flujos de efectivo de las actividades de operación		
ORIGEN	5,893	3,000
Impuestos	0	0
Cuentas y aportaciones de seguridad social	0	0
Contribuciones de mejoras	0	0
Derechos	0	0
Productos	0	0
Aprovechamientos	0	0
Ingresos por Venta de Bienes y Prestación de Servicios	0	0
Participaciones, Aportaciones, Convenios, Incentivos Derivados de la Colaboración Fiscal y Fondos Distintos de Aportaciones	0	0
Transferencias, Asignaciones, Subsidios y Subvenciones, y Pensiones y Jubilaciones	5,893	3,000
Otros orígenes de operación	0	0
APLICACIÓN	2,152	1,466
Servicios personales	0	0
Materiales y suministros	379	244
Servicios generales	1,614	1,221
Transferencias internas y asignaciones al sector público	0	0
Transferencias al resto del sector público	0	0
Subsidios y subvenciones	0	0
Ayudas sociales	22	1
Pensiones y jubilaciones	0	0
Transferencias a fiduciarios, mandatos y otros análogos	0	0
Transferencias a la seguridad social	0	0
Donativos	137	0
Transferencias al exterior	0	0
Participaciones	0	0
Aportaciones	0	0
Convenios	0	0
Otras aplicaciones de operación	0	0
FLUJOS NETOS DE EFECTIVO POR ACTIVIDADES DE OPERACIÓN	3,741	2,340
FLUJOS DE EFECTIVO DE LAS ACTIVIDADES DE INVERSIÓN		
ORIGEN	0	0
Bienes inmuebles, infraestructura y construcciones en proceso	0	0
Bienes muebles	0	0
Otros orígenes de inversión	0	0
APLICACIÓN	3,073	462
Bienes inmuebles, infraestructura y construcciones en proceso	0	0
Bienes muebles	507	450
Otras aplicaciones de inversión	2,566	12
FLUJOS NETOS DE EFECTIVO POR ACTIVIDADES DE INVERSIÓN	- 3,073	-462
FLUJO DE EFECTIVO DE LAS ACTIVIDADES DE FINANCIAMIENTO	0	0
ORIGEN	0	0
ENDEUDAMIENTO NETO	0	0
Interno	0	0
Externo	0	0
Otros orígenes de financiamiento	0	0
APLICACIÓN	58	0
SERVICIOS DE LA DEUDA	0	0
Interno	0	0
Externo	0	0
Otras aplicaciones de financiamiento	58	0
FLUJOS NETOS DE EFECTIVO POR ACTIVIDADES DE FINANCIAMIENTO	-58	0
INCREMENTO/DISMINUCIÓN NETA EN EL EFECTIVO Y EQUIVALENTES AL EFECTIVO	610	1,878
EFECTIVO Y EQUIVALENTES AL EFECTIVO AL INICIO DEL EJERCICIO	2,093	216
Efectivo y equivalentes al efectivo al final del ejercicio	2,703	2,093

Bajo protesta de decir verdad declaramos que los Estados Financieros y sus notas, son razonablemente correctos y son responsabilidad del emisor.

Director General

Arq. Carlos Antonio Díaz Carvajal

Titular de la Unidad Administrativa

Lic. Elizabeth Garza Villaiba

Jefe del Departamento Contable

C. Federico Saúl Tovar Rodríguez

1.6 ESTADO ANALÍTICO DEL ACTIVO

Instituto de Planeación de Desarrollo Urbano del Municipio de Benito Juárez Estado Analítico del Activo Del 1 de enero al 31 de diciembre de 2019 (Pilas de pesos)					
Concepto	Saldo Inicial	Cargos del Periodo	Ahorros del Periodo	Saldo Final	Variación del Periodo
ACTIVO	4,267	10,802	9,407	5,662	1,395
ACTIVO CIRCULANTE	2,131	9,784	9,176	2,738	608
Efectivo y equivalentes	2,053	3,807	3,197	2,703	650
Derechos a recibir efectivo o equivalentes	5	5,931	5,933	3	-2
Derechos a recibir bienes o servicios	2	46	46	2	0
Inventarios	0	0	0	0	0
Almacenes	0	0	0	0	0
Estimación por pérdida o deterioro de activos circulantes	0	0	0	0	0
Otros activos circulantes	30	0	0	30	0
ACTIVO NO CIRCULANTE	2,137	1,018	231	2,924	787
Inversiones financieras a largo plazo	0	0	0	0	0
Derechos a recibir efectivo o equivalentes a largo plazo	0	0	0	0	0
Bienes inmuebles, infraestructura y construcciones en proceso	0	0	0	0	0
Bienes muebles	2,263	523	16	2,770	507
Activos intangibles	26	495	0	520	495
Depreciación, deterioro y amortización acumulada de bienes	-152	0	215	-367	-215
Activos diferidos	0	0	0	0	0
Estimación por pérdida o deterioro de activos no circulantes	0	0	0	0	0
Otros activos no circulantes	0	0	0	0	0

Bajo protesta de decir verdad declaramos que los Estados Financieros y sus notas, son razonablemente correctos y son responsabilidad del emisor.

Director General

Arq. Carlos Antonio Díez Carvajal

Titular de la Unidad Administrativa

Lic. Elizabeth Gaiza Villalba

Jefe del Departamento Contable

C. Federico Saúl Torar Rodríguez

1.7 ESTADO ANALÍTICO DE LA DEUDA Y OTROS PASIVOS

Instituto de Planeación del Desarrollo Urbano del Municipio de Benito Juárez
 Estado Analítico de la Deuda y Otros Pasivos
 del 1 de enero al 31 de diciembre de 2019
 (Miles de pesos)

Denominación de las Deudas	Moneda de Contratación	Institución o País Acreedor	Saldo Inicial del Periodo	Saldo Final del Periodo
DEUDA PÚBLICA				
Corto plazo				
Deuda interna				
Instituciones de crédito			0	0
Títulos y valores			0	0
Arrendamientos Financieros			0	0
Deuda externa				
Organismos Financieros Internacionales			0	0
Deuda Bilateral			0	0
Títulos y Valores			0	0
Arrendamientos Financieros			0	0
Subtotal Corto Plazo			0	0
Largo Plazo				
Deuda Interna				
Instituciones de Crédito			0	0
Títulos y Valores			0	0
Arrendamientos Financieros			0	0
Deuda Externa				
Organismos Financieros Internacionales			0	0
Deuda Bilateral			0	0
Títulos y Valores			0	0
Arrendamientos Financieros			0	0
Subtotal largo plazo			0	0
Otros pasivos	Pesos	México	58	0
Total deuda y otros pasivos			58	0

Bajo protesta de decir verdad declaramos que los Estados Financieros y sus notas, son razonablemente correctos y son responsabilidad del emisor

Director General

Arq. Carlos Antonio Díaz Carvajal

Titular de la Unidad Administrativa

Lic. Elizabeth Gazga Villaiba

Jefe del Departamento Contable

C. Federico Saúl Tovar Rodríguez

1.8 INFORME SOBRE PASIVOS CONTINGENTES

Informe Sobre Pasivos Contingentes 1° de enero al 31 de diciembre de 2019 (Miles de Pesos)

En cumplimiento a lo dispuesto por los artículos 46, fracción I, inciso f y 52 de la Ley General de Contabilidad Gubernamental, en relación al Informe Sobre Pasivos Contingentes, se aclara que el Instituto de Planeación del Desarrollo Urbano del Municipio de Benito Juárez, al 31 de diciembre de 2019, **no** tiene pasivos contingentes que deriven de alguna obligación posible presente o futura, cuya existencia y/o realización sea incierta, y en consecuencia no le es aplicable el Informe Sobre Pasivos Contingentes.

Director General

Arq. Carlos Antonio Díaz Carvajal

Titular de la Unidad Administrativa

Lic. Elizabeth Gazga Villaiba

Jefe del Departamento Contable

C. Federico Saiz Tovar Rodríguez



1.9 NOTAS A LOS ESTADOS FINANCIEROS

Notas a los Estados Financieros
Al 31 de diciembre de 2019 y al 31 de diciembre de 2018
(Miles de Pesos)

INTRODUCCIÓN

De conformidad al artículo 46, fracción I, inciso g) y 49 de la Ley General de Contabilidad Gubernamental, así como a la normatividad emitida por el Consejo Nacional de Armonización Contable, primordialmente en el capítulo VII de los Estados e Informes Contables, Presupuestarios, Programáticos y de los Indicadores de Postura Fiscal, del Manual de Contabilidad Gubernamental, se presentan las notas a los estados financieros al 31 de diciembre de 2019 y al 31 de diciembre de 2018, con los siguientes apartados:

- I. Notas de Desglose
- II. Notas de Memoria (Cuentas de orden)
- III. Notas de Gestión Administrativa

El objetivo del presente documento es la revelación del contexto de los aspectos económicos-financieros más relevantes que influyeron en las decisiones del período y que deberán ser considerados en la elaboración de los estados financieros para la mayor comprensión de los mismos y sus particulares.

I.- NOTAS DE DESGLOSE

NOTAS AL ESTADO DE SITUACIÓN FINANCIERA

ACTIVO

ACTIVO CIRCULANTE

Efectivo y Equivalentes

Al 31 de diciembre de 2019 y al 31 de diciembre de 2018, este rubro se compone como se muestra a continuación:

Concepto	2019	2018
Efectivo	0	0
Bancos/Tesorería	2,703	2,093
Bancos/Dependencias y Otros	0	0
Total	2,703	2,093

Derechos a Recibir Efectivo o Equivalentes

Al 31 de diciembre de 2019 y al 31 de diciembre de 2018, este rubro se compone como se muestra a continuación:

Concepto	2019	2018
Cuentas por cobrar a corto plazo	0	0
Ingresos por recuperar a corto plazo	0	0
Deudores por anticipos de la tesorería	3	5
Préstamos otorgados a corto plazo	0	0
Otros derechos a recibir efectivo o equivalente a corto plazo	0	0
Total	3	5

Derechos a Recibir Bienes o Servicios

Al 31 de diciembre de 2019 y al 31 de diciembre de 2018, este rubro se compone como se muestra a continuación:

Concepto	2019	2018
Anticipo a proveedores por adquisición de bienes y prestación de servicios a corto plazo	2	2
Anticipo a contratistas por obras públicas a corto plazo	0	0
Total	2	2

ACTIVO NO CIRCULANTE

Bienes Inmuebles, Infraestructura y Construcciones en Proceso

Al 31 de diciembre de 2019 y al 31 de diciembre de 2018, este rubro se compone como se muestra a continuación:

Concepto	2019	2018
Terrenos	0	0
Edificios no habitacionales	0	0
Infraestructura	0	0
Construcciones en proceso en bienes de dominio público	0	0
Construcciones en proceso en bienes propios	0	0
Total	0	0

Bienes Muebles

Al 31 de diciembre de 2019 y al 31 de diciembre de 2018, este rubro se compone como se muestra a continuación:

Concepto	2019	2018
Mobiliario y equipo de administración	1,793	1,465
Mobiliario y equipo educacional y recreativo	210	34
Equipo e instrumental médico y de laboratorio	0	0
Equipo de transporte	674	675
Equipo de defensa y seguridad	0	0
Maquinaria, otros equipos y herramientas	93	89
Colecciones, obras de arte y objetos valiosos	0	0
Total	2,770	2,263

Depreciación y amortización

Al 31 de diciembre de 2019 y al 31 de diciembre de 2018, la depreciación y amortización acumulada se muestra a continuación:

Concepto	2019	2018
Depreciación Acumulada	367	152

Durante el Ejercicio 2019, la depreciación y amortización afectó al ejercicio por un importe de 215 miles de pesos.

PASIVO

Cuentas por pagar a corto plazo

Al 31 de diciembre de 2019 y al 31 de diciembre de 2018, este rubro se compone como se muestra a continuación:

Concepto	2019	2018
Servicios Personales por Pagar a Corto Plazo	0	0
Proveedores por Pagar a Corto Plazo	0	0
Proveedores por Pagar a Corto Plazo	0	58
Retenciones y Contribuciones por Pagar a Corto Plazo	0	0
Devoluciones de Contribuyentes por Pagar a Corto Plazo	0	0
Otras Cuentas por Pagar a Corto Plazo	0	0
Total	0	58

Notas a la Hacienda Pública y Patrimonio

Se realiza la integración de la cuenta de resultado de ejercicios anteriores, la cual se integra de la siguiente manera.

Año	Importe
2015	649
2016	328
2017	-432
2018	2,268

NOTAS AL ESTADO DE ACTIVIDADES

INGRESOS

Se dividen en tres principales rubros:

Ingresos por Venta de Bienes, Prestación de Servicios y Otros Ingresos: Son los ingresos propios obtenidos por las Instituciones Públicas de Seguridad Social, las Empresas Productivas del Estado, las entidades de la administración pública paraestatal y paramunicipal, los poderes legislativo y judicial, y los órganos autónomos federales y estatales, por sus actividades de producción, comercialización o prestación de servicios; así como otros ingresos por sus actividades diversas no inherentes a su operación, que generen recursos.

Participaciones, Transferencias, Asignaciones, Subsidios: Son los recursos asignados por el Gobierno Federal, Estatal u otras instituciones para la ejecución de sus actividades.

Los Otros Ingresos y Beneficios: Son las percepciones obtenidas por intereses ganados y otros conceptos no mencionados anteriormente.

La composición de los mismos del 1 de enero al 31 de diciembre de 2019 y ejercicio 2018 se presentan en el siguiente cuadro:

Concepto	2019	%	2018	%
Impuestos	0	00.00%	0	00.00%
Derechos	0	00.00%	0	00.00%
Productos	0	00.00%	0	00.00%
Aprovechamientos	0	00.00%	0	00.00%
Transferencias, Asignaciones, Subsidios y Subvenciones, y Pensiones y Jubilaciones	5,893	100.00%	3,800	100.00%
Total	5,893	100.00%	3,800	100.00%

La integración de este rubro es el siguiente:

Ministraciones 2019	3,800
Remante 2018	2,093

GASTOS

La composición de los gastos del 1 de enero al 31 de diciembre de 2019 y ejercicio 2018 se presentan en el siguiente cuadro:

Concepto	2019	%	2018	Variación
Servicios personales	0	0.00%	0	0.00%
Materiales y suministros	379	11.95%	244	15.94%
Servicios generales	1,614	50.90%	1,221	79.75%
Transferencias internas y asignaciones al sector público	160	5.05%	1	0.07%
Otros gastos y pérdidas extraordinarias	215	32.10%	65	4.25%
Total	2,368	100.00%	1,531	100%

Conciliación entre los Ingresos Presupuestarios y Contables

Instituto de Planeación del Desarrollo Urbano del Municipio de Benito Juárez Conciliación entre los Ingresos Presupuestarios y Contables Correspondiente del 1 de enero al 31 de diciembre de 2019 (Miles de Pesos)	
1. Ingresos Presupuestarios	5,893
2. Más ingresos contables no presupuestarios	0
Incremento por variación de inventarios	0
Disminución del exceso de estimaciones por pérdida o deterioro u obsolescencia	0
Disminución del exceso de provisiones	0
Otros ingresos y beneficios varios	0
Otros ingresos contables no presupuestarios	0
3. Menos Ingresos presupuestarios no contables	0
Productos de capital	0
Aprovechamientos capital	0
Ingresos derivados de financiamientos	0
Otros Ingresos presupuestarios no contables	0
4. Ingresos Contables	5,893

Conciliación entre los Egresos Presupuestarios y los Gastos Contables

Instituto de Planeación del Desarrollo Urbano del Municipio de Benito Juárez Conciliación entre los Egresos Presupuestarios y los Gastos Contables Correspondiente del 1 de enero al 31 de diciembre de 2019 (Miles de Pesos)		
1. Total de egresos (presupuestarios)		3,171
2. Menos egresos presupuestarios no contables		1,018
Mobiliario y equipo de administración	328	
Mobiliario y equipo educacional y recreativo	176	
Equipo e instrumental médico y de laboratorio	0	
Vehículos y equipo de transporte	0	
Equipo de defensa y seguridad	0	
Hojas de papel, otros equipos y herramientas	19	
Activos biológicos	0	
Bienes inmuebles	0	
Activos intangibles	495	
Obra pública en bienes propios	0	
Acciones y participaciones de capital	0	
Compra de títulos y valores	0	
Inversiones en fideicomisos, mandatos y otros análogos	0	
Provisiones para contingencias y otras erogaciones especiales	0	
Amortización de la deuda pública	0	
Adeudos de ejercicios fiscales anteriores (ADEFIAS)	0	
Otros Egresos Presupuestarios No Contables	0	
3. Más gastos contables no presupuestales		216
Estimaciones, depreciaciones, deterioros, obsolescencia y amortizaciones	216	
Provisiones	0	
Destrucción de inventarios	0	
Aumento por insuficiencia de estimaciones por pérdida o deterioro u obsolescencia	0	
Aumento por insuficiencia de provisiones	0	
Otros Gastos	0	
Otros Gastos Contables No Presupuestales	0	
4. Total de Gasto Contable		2,308

II.- NOTAS DE MEMORIA (CUENTAS DE ORDEN)

Atendiendo a lo establecido en la Ley General de Contabilidad Gubernamental, para efectos del registro y control, el Consejo Nacional de Armonización Contable ha determinado cuentas de orden contables y presupuestarias, mismas que se presentan en el plan de cuentas emitido.

Las cuentas de orden se utilizan para registrar movimientos de valores que no afectan o modifican el Estado de Situación Financiera del Ente Público, sin embargo, su incorporación en libros es necesaria con fines de recordatorio contable, de control y en general sobre los aspectos administrativos, o bien para consignar sus derechos o responsabilidades contingentes que puedan o no presentarse en el futuro.

Las cuentas que se pueden manejar para efectos de este documento son las siguientes:

➤ **Contables:**

- Valores
- Emisión de obligaciones
- Avals y garantías
- Juicios
- Contratos para Inversión Mediante Proyectos para Prestación de Servicios (PPS) y Similares
- Bienes concesionados o en comodato

➤ **Presupuestarias:**

- Cuentas de Ingresos
- Cuentas de egresos

CUENTAS DE ORDEN PRESUPUESTALES DE INGRESOS

Estas cuentas se dividen en cinco rubros que indican los ciclos o tiempos de afectación de los Ingresos:

- Ley de Ingresos Estimada
- Ley de Ingresos por Ejecutar
- Modificaciones a la Ley de Ingresos Estimada
- Ley de Ingresos Devengada
- Ley de Ingresos Recaudada

CUENTAS DE ORDEN PRESUPUESTALES DE EGRESOS:

Estas cuentas se dividen en siete rubros que indican los ciclos o tiempos de afectación de los Egresos:

- Presupuestos de Egresos Aprobado
- Presupuesto de Egresos por Ejercer
- Modificaciones al Presupuesto de Egresos Aprobado
- Presupuesto de Egresos Comprometido
- Presupuesto de Egresos Devengado
- Presupuesto de Egresos Ejercido
- Presupuesto de Egresos Pagado

Al 31 de diciembre de 2019, los saldos de las cuentas de orden presupuestales de ingresos son los siguientes:

Cuentas de Orden Presupuestales

➤ Cuentas de Ingresos

Concepto	2019
	Devengado
Impuestos	0
Derechos	0
Productos	0
Aprovechamientos	0
Participaciones, Aportaciones, convenios, Incentivos derivados de la colaboración fiscal y fondos Distintos de Aportaciones	0
Transferencias, Asignaciones, Subsidios y Subvenciones, y Pensiones y Jubilaciones	5,893
Ingresos derivados de financiamientos	0
Total	5,893

➤ Cuentas de Egresos

Concepto	2019
	Devengado
Servicios Personales	0
Materiales y Suministros	379
Servicios Generales	1,814
Transferencias, Asignaciones, Subsidios y Otras Ayudas	160
Bienes Muebles e Inmuebles	1,018
Inversión Pública	0
Inversiones Financieras y Otras Provisiones	0
Participaciones y Aportaciones	0
Deuda Pública	0
Total	3,171

III.- NOTAS DE GESTIÓN ADMINISTRATIVA

INTRODUCCIÓN

Los Estados Financieros de los entes públicos, proveen de información financiera a los principales usuarios de la misma, al Congreso y a los ciudadanos.

El objetivo del presente documento es la revelación del contexto y de los aspectos económicos-financieros más relevantes que influyeron en las decisiones del período, y que deberán ser considerados en la elaboración de los estados financieros para la mayor comprensión de los mismos y sus particularidades.

De esta manera, se informa y explica la respuesta del Gobierno a las condiciones relacionadas con la información financiera de cada período de gestión; además, de exponer aquellas políticas que podrían afectar la toma de decisiones en períodos posteriores.

PANORAMA ECONÓMICO Y FINANCIERO

Se informa sobre las principales condiciones económicas-financieras bajo las cuales el Instituto de Planeación del Desarrollo Urbano del Municipio de Benito Juárez está operando. El Instituto de Planeación del Desarrollo Urbano del Municipio de Benito Juárez opera con el presupuesto autorizado y asignado en el Presupuesto de Egresos del H. Ayuntamiento de Benito Juárez, y refrendado por la Junta de Gobierno de este Instituto.

Conforme lo anterior se integra el techo presupuestal, para desarrollar las actividades sustantivas para el cumplimiento de los objetivos del Instituto de Planeación del Desarrollo Urbano del Municipio de Benito Juárez, de acuerdo al Plan de trabajo de este Instituto para el ejercicio Fiscal 2019.

CONSTITUCIÓN E HISTORIA

Publicado en el periódico oficial de fecha 30 de julio del año 2001 en la quincuagésima Segunda Sesión Ordinaria del Honorable Ayuntamiento de Benito Juárez 1999-2002 se crea el Instituto de Planeación del Desarrollo Urbano del Municipio de Benito Juárez como un Organismo Descentralizado de la Administración Pública Municipal, con personalidad jurídica y patrimonio propio, con el objeto de asesorar técnicamente al H. Ayuntamiento y a las dependencias de la Administración Pública Municipal en todos los aspectos del Desarrollo Urbano.

ORGANIZACIÓN Y OBJETO

A) Objeto Social y Principal Actividad:

El Instituto de Planeación del Desarrollo Urbano del Municipio de Benito Juárez, tiene como misión ser el órgano técnico de consulta del H. Ayuntamiento en todo lo relacionado con el diseño, elaboración, instrumentación y evaluación de los planes, programas y proyectos de desarrollo urbano y de otros ámbitos estratégicos en los que existe interrelación y contribución para ordenar y regular el crecimiento sustentable presente y futuro de los

asentamientos humanos en el territorio municipal, proponiendo políticas y procedimientos para su aplicación con la participación de la sociedad en cada caso.

B) Ejercicio Fiscal:

El ejercicio fiscal actual comprende del 1ro. de enero al 31 de diciembre de 2019.

C) Régimen Jurídico:

De conformidad con lo dispuesto en el Título 111 Artículo 79 fracción XXIII y 86 fracción V de la Ley del Impuesto Sobre la Renta vigente, el Instituto de Planeación del Desarrollo Urbano del municipio de Benito Juárez, no es contribuyente del Impuesto Sobre la Renta y solo tiene obligaciones de retener y enterar el impuesto y exigir la documentación que reúna los requisitos fiscales, en términos de Ley, así como tampoco está obligada a efectuar la retención del Impuesto al Valor Agregado cuando adquieran bienes, los usen o gocen temporalmente o reciban servicios, de personas físicas, o de residentes en el extranjero sin establecimiento permanente en el país o reciban servicios de autotransporte terrestre de bienes prestados por personas morales según el Artículo 3, tercer párrafo de la Ley del Impuesto al Valor Agregado.

ORGANIZACIÓN Y OBJETO SOCIAL: El Instituto tiene la siguiente estructura.

ORGANIGRAMA

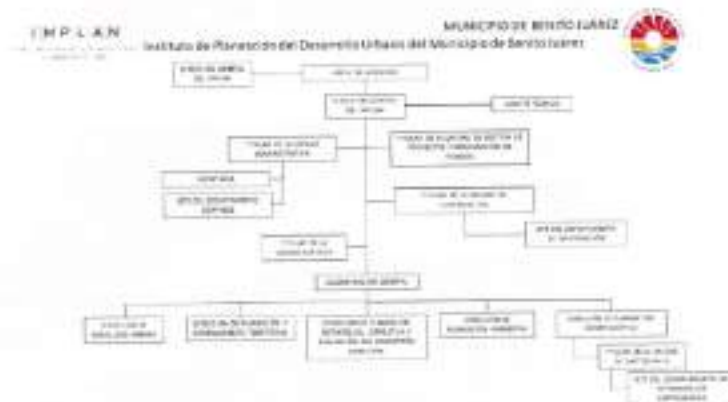

BASES DE PREPARACIÓN DE LOS ESTADOS FINANCIEROS

En cumplimiento a las disposiciones establecidas en la Ley General de Contabilidad Gubernamental y la normatividad emitida por el Consejo Nacional de Armonización Contable (CONAC), los estados financieros al 31 de diciembre de 2019 y al 31 de diciembre de 2018, del Instituto de Planeación del Desarrollo Urbano del Municipio de Benito Juárez se presentan comparativos, han sido elaborados bajo dicha normatividad y al Decreto del Presupuesto de Egresos y la Ley de Ingresos, de los ejercicios fiscales de 2019 y 2018.

Las políticas contables, se fundamentan en los postulados básicos de contabilidad gubernamental que configuran el sistema de contabilidad, teniendo incidencia en la identificación, el análisis, la interpretación, la captación, el procesamiento y el reconocimiento de las transformaciones, transacciones y otros eventos que afectan el ente público.

Los postulados básicos de contabilidad gubernamental adoptados son los aprobados por el Consejo Nacional de Armonización Contable, y se enlistan a continuación:

Postulados Básicos de Contabilidad Gubernamental
Sustancia económica
Entes públicos
Existencia permanente
Revelación suficiente
Importancia relativa
Registro e integración presupuestaria
Consolidación de la información financiera
Devengo contable
Valuación
Dualidad económica
Consistencia

Los estados financieros al 31 de diciembre de 2019 y al 31 de diciembre de 2018 están presentados con cifras en miles pesos mexicanos.

POLÍTICAS DE CONTABILIDAD SIGNIFICATIVAS

1. Las políticas de contabilidad gubernamental adoptadas por el Instituto de planeación del Desarrollo Urbano del Municipio de Benito Juárez para la elaboración de los estados financieros contables están de acuerdo con las disposiciones establecidas en la Ley General de Contabilidad Gubernamental y la normatividad emitida por el Consejo Nacional de Armonización Contable.
 - Las adquisiciones de bienes muebles se registraron a su costo original de inversión incluyendo el valor agregado.
 - Moneda en los estados financieros.
 - Los Estados Financieros y notas, incluyen saldos y transacciones en pesos mexicanos. Asimismo, las cifras que se incluyen han sido determinadas sobre los valores históricos originales, sin reconocer los efectos de la inflación, no se tienen operaciones en moneda extranjera.
 - Base acumulativa y de devengo contable.
 - La contabilización de las operaciones se realiza sobre una base acumulativa, aplicando el postulado básico de contabilidad gubernamental denominado devengo contable, lo que significa que los ingresos se reconocen en la contabilidad cuando existe jurídicamente el derecho al cobro y los gastos en la fecha de su realización, en ambos casos independientemente de la fecha de pago. Estos se realizan a través del sistema informático SAACG. Net el cual está en lenguaje SQL.

POSICIÓN EN MONEDA EXTRANJERA Y PROTECCIÓN POR RIESGO CAMBIARIO

El Instituto de Planeación del Desarrollo Urbano del Municipio de Benito Juárez no cuenta con inversiones u otros rubros con moneda extranjera, por lo que esta nota no aplica.

REPORTE ANALÍTICO DEL ACTIVO

La Vida útil o porcentajes de depreciación, deterioro o amortización utilizados en los diferentes tipos de activos, son los referidos en las disposiciones normativas emitidas por el CONAC, en particular los parámetros de estimación de vida útil y las reglas específicas de valoración del patrimonio.

Asimismo, los edificios se registran a su costo de adquisición o de construcción y las inversiones en bienes muebles son registradas a su costo de adquisición, incluye el Impuesto al Valor Agregado en el período en que ocurre. Con el fin de cumplir con la normatividad al respecto, El Instituto de Planeación del Desarrollo Urbano del Municipio de Benito Juárez registra la depreciación de los bienes con los porcentajes determinados en los Parámetros de Estimación de Vida Útil emitidos por el CONAC.

Los porcentajes de depreciación y amortización de los bienes muebles e intangibles son los siguientes:

Rubro	Porcentaje
Mobiliario y Equipo de Administración	
Muebles de Oficina y Estantería	10.00%
Muebles Excepto de Oficina y Estantería	10.00%
Equipo de Cómputo y de Tecnologías de Información	33.33%
Otros Mobiliarios y Equipos de Administración	10.00%
Mobiliario y Equipo Educacional y Recreativo	
Equipos y Aparatos Audiovisuales	33.33%
Cámaras Fotográficas y de Video	33.33%
Otro Mobiliario y Equipo Educacional y Recreativo	33.33%
Equipo E Instrumental Médico y de Laboratorio	
Equipo Médico y de Laboratorio	20.00%
Instrumental Médico y de Laboratorio	20.00%
Equipo de Transporte	
Vehículos y Equipo Terrestre	20.00%
Carrocería y Remolques	20.00%
Embarcaciones	20.00%
Otros Equipos de Transporte	20.00%
Maquinarias, Otros Equipos y Herramientas	
Maquinaria y Equipo Agropecuario	10.00%
Maquinaria y Equipo Industrial	10.00%
Sistema de Aire Acondicionado, Calefacción y Refrigeración.	10.00%
Equipo de Comunicación y Telecomunicación	10.00%
Equipos de Generación Eléctrica	10.00%
Herramientas y Maquinas Herramientas	10.00%
Otros Equipos	10.00%
Colecciones, Obras de Arte y Objetos Valiosos	
Objetos de Valor	20.00%
Activos Intangibles	
Software	33.33%

FIDEICOMISOS, MANDATOS Y CONTRATOS ANÁLOGOS

El Instituto de Planeación del Desarrollo Urbano del Municipio de Benito Juárez no posee ni maneja fideicomisos o contratos análogos, por lo que esta nota no aplica.

REPORTE DE RECAUDACIÓN

a) Obtención de Ingresos

El Instituto de Planeación del Desarrollo Urbano del Municipio de Benito Juárez recibe principalmente recursos por las transferencias que le realiza el Gobierno Municipal a través de ministraciones mensuales.

Conceptos	Estatad	Federal	Municipal
Transferencias, Asignaciones, Subsidios y Subvenciones, y Pensiones y Jubilaciones	0	0	3,800
Ingresos propios	0	0	0

INFORMACIÓN DE LA DEUDA PÚBLICA Y REPORTE ANALÍTICO DE LA DEUDA

El Instituto de Planeación del Desarrollo Urbano del Municipio de Benito Juárez no tiene Deuda Pública, por lo que esta nota no aplica.

CALIFICACIONES OTORGADAS

El Instituto de Planeación del desarrollo Urbano del Municipio de Benito Juárez no ha realizado transacciones con las entidades bancarias que requieran calificación crediticia.

PROCESOS DE MEJORA

El Ente Público está mejorando sus procesos administrativos y su sistema informático de contabilidad gubernamental con la finalidad de hacer más fácil, efectivo y eficiente su funcionamiento, asimismo, ha adoptado e implementado las disposiciones normativas que permiten el registro contable y presupuestal de manera más completa y efectiva, conforme a los lineamientos del Consejo Nacional de Armonización Contable (CONAC).

El Instituto de Planeación para el Desarrollo Urbano del Municipio de Benito Juárez, para una mayor claridad de la ejecución del gasto público cuenta con una serie de lineamientos de control interno.

INFORMACIÓN POR SEGMENTOS

No se considera necesario revelar la información financiera de manera segmentada debido a que la actividad y operación que realiza el Instituto de Planeación del Desarrollo Urbano del Municipio de Benito Juárez es única correspondiente a la Actividad.

EVENTOS POSTERIORES AL CIERRE

El instituto de planeación para el Desarrollo Urbano del Municipio de Benito Juárez informa que no hubieron hechos ocurridos después de la fecha de los estados financieros que le afecten económicamente y que no se conocían a la fecha de cierre.

PARTES RELACIONADAS

El Instituto de Planeación del Desarrollo Urbano del Municipio de Benito Juárez, no tiene partes relacionadas que pudieran ejercer influencia significativa en sus decisiones financieras y operativas.

Estas Notas forman parte integrante de los Estados Financieros del Instituto de Planeación del Desarrollo Urbano del Municipio de Benito Juárez, Quintana Roo, al 31 de diciembre de 2019, bajo la responsabilidad y facultad de los funcionarios públicos que los suscriben.

 Director General Arq. Carlos Antonio Díaz Carvajal	 Jefe del Departamento Contable C. Federico Saúl Tovar Rodríguez	 Titular de la Unidad Administrativa Lic. Elizabeth Garga Villalba
--	---	---

2 ESTADOS E INFORMES PRESUPUESTARIOS

2.1 ESTADO ANALÍTICO DE INGRESOS

Instituto de Planeación del Desarrollo Urbano del Municipio de Benito Juárez Estado Analítico de Ingresos Del 1 de enero al 31 de Diciembre de 2019 (Miles de Pesos)						
Rubro de Ingresos	Ingreso					Diferencia
	Estimado	Ampliaciones y Reducciones	Modificado	Devengado	Recaudado	
Impuestos	0	0	0	0	0	0
Cuotas y Aportaciones de Seguridad Social	0	0	0	0	0	0
Contribuciones de Mejoras	0	0	0	0	0	0
Derechos	0	0	0	0	0	0
Productos ¹	0	0	0	0	0	0
Aprovechamientos ²	0	0	0	0	0	0
Ingresos por Ventas de Bienes y Prestación de Servicios y Otros Ingresos	0	0	0	0	0	0
Participaciones, Aportaciones, convenios, Incentivos derivados de la colaboración fiscal y fondos Distintos de Aportaciones	0	0	0	0	0	0
Transferencias, Asignaciones, Subsidios y Subvenciones, y Pensiones y Jubilaciones	3,800	2,093	5,893	5,893	5,893	2,093
Ingresos Derivados de Financiamientos	0	0	0	0	0	0
TOTAL	3,800	2,093	5,893	5,893	5,893	2,093
					Ingresos excedentes	2,093
Estado Analítico de Ingresos						
Por Fuente de Financiamiento	Ingreso					Diferencia
	Estimado	Ampliaciones y Reducciones	Modificado	Devengado	Recaudado	
Ingresos del Gobierno	0	0	0	0	0	0
Impuestos	0	0	0	0	0	0
Contribuciones de Mejoras	0	0	0	0	0	0
Derechos	0	0	0	0	0	0
Productos	0	0	0	0	0	0
Aprovechamientos	0	0	0	0	0	0
Participaciones, Aportaciones, convenios, Incentivos derivados de la colaboración fiscal y fondos Distintos de Aportaciones	0	0	0	0	0	0
Transferencias, Asignaciones, Subsidios y Subvenciones, y Pensiones y Jubilaciones	0	0	0	0	0	0
Ingresos de los Entes Públicos de los poderes legislativos y Judicial, de los órganos autónomos y del Sector Paraestatal o Paramunicipal así como de las empresas productivas del estado	3,800	2,093	5,893	5,893	5,893	2,093
Cuotas y Aportaciones de Seguridad Social	0	0	0	0	0	0
Productos ¹	0	0	0	0	0	0
Ingresos por Ventas de Bienes y Prestación de Servicios y Otros Ingresos ³	0	0	0	0	0	0
Transferencias, Asignaciones, Subsidios y Subvenciones, y Pensiones y Jubilaciones	3,800	2,093	5,893	5,893	5,893	2,093
Ingresos derivados de financiamiento	0	0	0	0	0	0
Ingresos Derivados de Financiamientos	0	0	0	0	0	0
TOTAL	3,800	2,093	5,893	5,893	5,893	2,093
					Ingresos excedentes	2,093

1 Incluye intereses que generan las cuentas bancarias de los entes públicos en productos.

2 Incluye donativos en efectivo del Poder Ejecutivo, entre otros aprovechamientos.

3 Se refiere a los ingresos propios obtenidos por los Poderes Legislativo y Judicial, los Órganos Autónomos y las entidades de la administración pública paraestatal y paramunicipal, por las actividades diversas no inherentes a su operación que generan recursos y que no sean ingresos por venta de bienes o prestación de servicios, tales como donativos en efectivo, entre otros.

2.1.1 Análisis y Evolución de los Ingresos Presupuestarios.



Las causas primordiales que explican las variaciones observadas:

- a) Variación entre el presupuesto de ingresos devengado y el presupuesto aprobado:

En el ejercicio 2019, el Presupuesto de Ingresos Estimada por el Instituto de Planeación del Desarrollo Urbano del Municipio de Benito Juárez, Quintana Roo, fue por un importe de 3,800 miles de pesos, se amplía el Presupuesto por un importe de 2,093 miles de pesos por concepto de remante del ejercicio fiscal 2018, dando un Presupuesto de Ingresos total de 5,893 miles de pesos; siendo autorizado mediante Sesión de Junta de Gobierno.

En lo que respecta a la recaudación el importe recaudado de 3,800 miles de pesos cifra igual a los ingresos que fueron estimados en el ejercicio, por lo que los ingresos estimados se recaudaron al 100%, esto debido a la eficiencia en la obtención de los recursos.

2.2 ESTADOS ANALÍTICO DEL EJERCICIO DEL PRESUPUESTO DE EGRESOS

2.2.1 Estado Analítico de Ejercicio del Presupuesto por Objeto del Gasto.

Instituto de Planeación del Desarrollo Urbano del Municipio de Benito Juárez Estado Analítico del Ejercicio Presupuesto de Egresos Clasificación por Objeto del Gasto (Capítulo y Concepto) Del 1 de enero al 31 de diciembre de 2019 (Miles de Pesos)						
Concepto	Egresos					
	Aprobado	Ampliaciones / (Reducciones)	Modificado	Devengado	Pagado	Subejercicio
Servicios personales	0	0	0	0	0	0
Remuneraciones al personal de carácter permanente	0	0	0	0	0	0
Remuneraciones al personal de carácter transitorio	0	0	0	0	0	0
Remuneraciones adicionales y especiales	0	0	0	0	0	0
Seguridad social	0	0	0	0	0	0
Otras prestaciones sociales y económicas	0	0	0	0	0	0
Pensiones	0	0	0	0	0	0
Pago de estímulos a servidores públicos	0	0	0	0	0	0
Materiales y suministro	516	276	792	379	379	413
Materiales de administración, emisión de documentos y artículos de oficina	328	97	425	140	140	205
Alimentos y utensilios	56	69	125	89	89	36
Materias primas y materiales de producción y comercialización	0	0	0	0	0	0
Materiales y artículos de construcción y de reparación	0	22	22	22	22	6
Productos químicos, farmacéuticos y de laboratorio	0	1	1	1	1	0
Combustibles, lubricantes y aditivos	120	39	159	72	72	78
Vestuario, blancos, prendas de protección y artículos deportivos	12	14	46	34	34	12
Materiales y suministro para seguridad	0	0	0	0	0	0
Herramientas, refacciones y accesorios menores	0	23	23	21	21	2
Servicios generales	2,824	751	3,575	1,614	1,614	1,961
Servicios básicos	292	120	312	203	203	109
Servicios de arrendamiento	574	205	779	574	574	205
Servicios profesionales, científicos, técnicos y otros servicios	1,734	265	1999	598	598	1401
Servicios financieros, bancarios y comerciales	0	30	30	30	30	0
Servicios de instalación, reparación, mantenimiento y conservación	0	96	96	71	71	19
Servicios de comunicación social y publicidad	0	0	0	0	0	0
Servicios de traslado y viáticos	324	38	362	135	135	227
Servicios oficiales	0	0	0	0	0	0
Otros servicios generales	0	3	3	3	3	0
Transferencias, asignaciones, subsidios y otros servicios	90	155	245	159	159	86
Transferencias internas y asignaciones al sector público	0	0	0	0	0	0
Transferencias al resto del sector público	0	0	0	0	0	0
Subsidios y subvenciones	0	0	0	0	0	0
Ayudas sociales	90	18	108	22	22	86
Pensiones y jubilaciones	0	0	0	0	0	0
Transferencias a fideicomisos, mandatos y otros análogos	0	0	0	0	0	0
Transferencias a la seguridad social	0	0	0	0	0	0
Donativos	0	137	137	137	137	0
Transferencias al exterior	0	0	0	0	0	0
Bienes muebles, inmuebles e intangibles	370	911	1,281	1,018	1,018	263
Mobiliario y equipo de administración	370	85	455	328	328	127
Mobiliario y equipo educacional y recreativo	0	176	176	176	176	0
Equipo e instrumental médico y de laboratorio	0	0	0	0	0	0
Vehículos y equipo de transporte	0	0	0	0	0	0
Equipo de defensa y seguridad	0	0	0	0	0	0
Maquinaria, otros equipos y herramientas	0	19	19	19	19	0
Activos biológicos	0	0	0	0	0	0
Bienes inmuebles	0	0	0	0	0	0
Activos intangibles	0	611	611	495	495	136
Inversión pública	0	0	0	0	0	0
Obras públicas en bienes de dominio público	0	0	0	0	0	0
Obras públicas en bienes propios	0	0	0	0	0	0
Proyectos productivos y acciones de fomento	0	0	0	0	0	0
Inversiones financieras y otras provisiones	0	0	0	0	0	0
Inversiones para el fomento de actividades productivas	0	0	0	0	0	0
Acciones y participaciones de capital	0	0	0	0	0	0
Compra de títulos y valores	0	0	0	0	0	0
Concesión de préstamos	0	0	0	0	0	0
Inversiones en fideicomisos, mandatos y otros análogos	0	0	0	0	0	0
Otras inversiones financieras	0	0	0	0	0	0
Provisiones para contingencias y otros erogaciones especiales	0	0	0	0	0	0
Participaciones y aportaciones	0	0	0	0	0	0
Participaciones	0	0	0	0	0	0

Instituto de Planeación del Desarrollo Urbano del Municipio de Benito Juárez						
Estado Analítico del Ejercicio Presupuesto de Egresos						
Clasificación por Objeto del Gasto (Capítulo y Concepto)						
Del 1 de enero al 31 de diciembre de 2019						
(Miles de Pesos)						
Concepto	Egresos					
	Aprobado	Ampliaciones / (Reducciones)	Modificado	Devengado	Pagado	Subejercicio
Aportaciones	0	0	0	0	0	0
Comisos	0	0	0	0	0	0
Deuda pública	0	0	0	0	0	0
Amortización de la deuda pública	0	0	0	0	0	0
Intereses de la deuda pública	0	0	0	0	0	0
Comisiones de la deuda pública	0	0	0	0	0	0
Gastos de la deuda pública	0	0	0	0	0	0
Costos por cobertura	0	0	0	0	0	0
Apoyos financieros	0	0	0	0	0	0
Adeudos de ejercicios fiscales anteriores (ADEFAS)	0	0	0	0	0	0
Total del gasto	1,800	2,093	5,893	3,171	3,171	2,722

2.2.2 Estado analítico de Ejercicio del Presupuesto en Clasificación Económica (Tipo de Gasto).

Instituto de Planeación del Desarrollo Urbano del Municipio de Benito Juárez Estado Analítico del Ejercicio Presupuesto de Egresos Clasificación Económica (por Tipo de Gasto) Del 1 de enero al 31 de diciembre de 2019 (Millones de Pesos)						
Concepto	Egresos					
	Aprobado	Ampliaciones (/Reducciones)	Modificado	Devengado	Pagado	Subejercicio
Gasto Corriente	3,430	1,182	4,612	2,153	2,153	2,459
Gasto de Capital	370	911	1,281	1,018	1,018	263
Amortización de la deuda y disminución de pasivos	0	0	0	0	0	0
Pensiones y Jubilaciones	0	0	0	0	0	0
Participaciones	0	0	0	0	0	0
Total del Gasto	3,800	2,093	5,893	3,171	3,171	2,722

2.2.3 Estado Analítico de Ejercicio del Presupuesto en Clasificación Administrativa.

Instituto de Planeación del Desarrollo Urbano del Municipio de Benito Juárez Estado Analítico del Ejercicio del Presupuesto de Egresos Clasificación Administrativa Del 1 de enero al 31 de diciembre de 2019 (Millas de Pesos)						
Concepto	Egresos					Subejercicio
	Aprobado	Ampliaciones/ (Reducciones)	Modificado	Devengado	Pagado	
Sector público municipal						
Sector público no financiero						
Gobierno general municipal						
Gobierno municipal						
Órgano Ejecutivo Municipal						
Instituto de Planeación del Desarrollo Urbano del Municipio de Benito Juárez	3,800	2,093	5,893	3,171	3,171	2,722
Dirección General del IMPLAN	2,529	897	3,427	1,594	1,594	1,833
Titular del Área Administrativa	1,280	1,196	2,476	1,587	1,587	889
Total del Gasto	3,800	2,093	5,893	3,171	3,171	2,722

2.2.4 Estado Analítico de Ejercicio del Presupuesto en Clasificación Funcional.

Instituto de Planeación del Desarrollo Urbano del Municipio de Benito Juárez Estado Analítico del Ejercicio Presupuesto de Egresos Clasificación Funcional (Finalidad y Función) Del 1 de enero al 31 de diciembre de 2019 (Miles de Pesos)						
Concepto	Aprobado	Ampliaciones / (Reducciones)	Egresos			Subejercicio
			Notificado	Devolgado	Pagado	
GOBIERNO	3,800	2,093	5,893	3,171	3,171	2,722
Legislación	3,800	2,093	5,893	3,171	3,171	2,722
Justicia	0	0	0	0	0	0
Coordinación de la política de gobierno	0	0	0	0	0	0
Relaciones exteriores	0	0	0	0	0	0
Asuntos financieros y haciendarios	0	0	0	0	0	0
Seguridad nacional	0	0	0	0	0	0
Asuntos de orden público y de seguridad interior	0	0	0	0	0	0
Otros servicios generales	0	0	0	0	0	0
Desarrollo social	0	0	0	0	0	0
Protección ambiental	0	0	0	0	0	0
Vivienda y servicios a la comunidad	0	0	0	0	0	0
Salud	0	0	0	0	0	0
Recreación, cultura y otras manifestaciones sociales	0	0	0	0	0	0
Educación	0	0	0	0	0	0
Protección social	0	0	0	0	0	0
Otros asuntos sociales	0	0	0	0	0	0
Desarrollo económico	0	0	0	0	0	0
Asuntos económicos, comerciales y laborales en general	0	0	0	0	0	0
Agropecuario, silvicultura, pesca y caza	0	0	0	0	0	0
Combustibles y energía	0	0	0	0	0	0
Minería, manufacturas y construcción	0	0	0	0	0	0
Transporte	0	0	0	0	0	0
Comunicaciones	0	0	0	0	0	0
Turismo	0	0	0	0	0	0
Ciencia, tecnología e innovación	0	0	0	0	0	0
Otras industrias y otros asuntos económicos	0	0	0	0	0	0
Otras no clasificadas en funciones anteriores	0	0	0	0	0	0
Transacciones de la deuda pública / costo financiero de la deuda	0	0	0	0	0	0
Transferencias, participaciones y aportaciones entre diferentes niveles y órdenes de gobierno	0	0	0	0	0	0
Sanearamiento del sistema financiero	0	0	0	0	0	0
Adelantos de ejercicios fiscales anteriores	0	0	0	0	0	0
Total del Gasto	3,800	2,093	5,893	3,171	3,171	2,722

2.2.5 Endeudamiento Neto.

Instituto de Planeación del Desarrollo Urbano del Municipio de Benito Juárez			
Endeudamiento Neto			
Del 1 de enero al 31 de diciembre de 2019			
(Miles de Pesos)			
Identificación de Crédito o Instrumento	Contratación / Colocación	Amortización	Endeudamiento Neto
	A	B	C = A - B
Créditos Bancarios			
---	0	0	0
---	0	0	0
---	0	0	0
---	0	0	0
Total Créditos Bancarios	0	0	0
Otros Instrumentos de Deuda			
---	0	0	0
---	0	0	0
---	0	0	0
---	0	0	0
Total Otros Instrumentos de Deuda	0	0	0
TOTAL	0	0	0

2.2.6 Intereses de la Deuda.

Instituto de Planeación del Desarrollo Urbano del Municipio de Benito Juárez		
Intereses de la Deuda		
Del 1 de enero al 31 de diciembre de 2019		
Identificación de Crédito o Instrumento	Devengado	Pagado
	Créditos Bancarios	
---	0	0
---	0	0
---	0	0
---	0	0
Total de Intereses de Créditos Bancarios	0	0
Otros Instrumentos de Deuda		
---	0	0
---	0	0
---	0	0
---	0	0
Total de Intereses de Otros Instrumentos de Deuda	0	0
TOTAL	0	0

2.2.7 Indicadores de Postura Fiscal.

Instituto de Planeación del Desarrollo Urbano del Municipio de Benito Juárez Indicadores de Postura Fiscal Del 1 de enero al 31 de diciembre de 2019			
Concepto	Estimado	Devengado	Pagado ¹
I. Ingresos Presupuestarios (I=1+2)	0	0	0
1. Ingresos del Gobierno de la Entidad Federativa	0	0	0
2. Ingresos del Sector Paraestatal	0	0	0
II. Egresos Presupuestarios (II=3+4)	0	0	0
3. Egresos del Gobierno de la Entidad Federativa	0	0	0
4. Egresos del Sector Paraestatal	0	0	0
III. Balance Presupuestario (Superávit o Déficit) (III = I - II)	0	0	0
Concepto	Estimado	Devengado	Pagado ¹
III. Balance Presupuestario (Superávit o Déficit)	0	0	0
IV. Intereses, Comisiones y Gastos de la Deuda	0	0	0
V. Balance Primario (Superávit o Déficit) (V= III - IV)	0	0	0
Concepto	Estimado	Devengado	Pagado ¹
A. Financiamiento	0	0	0
B. Amortización de la deuda	0	0	0
C. Endeudamiento ó desendeudamiento (C = A - B)	0	0	0

No Aplica

2.3 ANÁLISIS DEL EJERCICIO DEL PRESUPUESTO DE EGRESOS

2.3.1 Presupuesto Aprobado y Adecuaciones.

El presupuesto de egresos aprobado para el Instituto de Planeación del Desarrollo Urbano del Municipio de Benito Juárez, Quintana Roo, es por la suma de 3,800 miles de pesos, ese importe, fue modificado mediante ampliaciones y reducciones líquidas presupuestales durante el año 2019, con un efecto neto igual a 2,093 miles de pesos, quedando un presupuesto modificado de 5,893 miles de pesos, de los cuales se devengó la cantidad de 3,171 miles de pesos en el año fiscal del que se rinde cuenta en este informe.

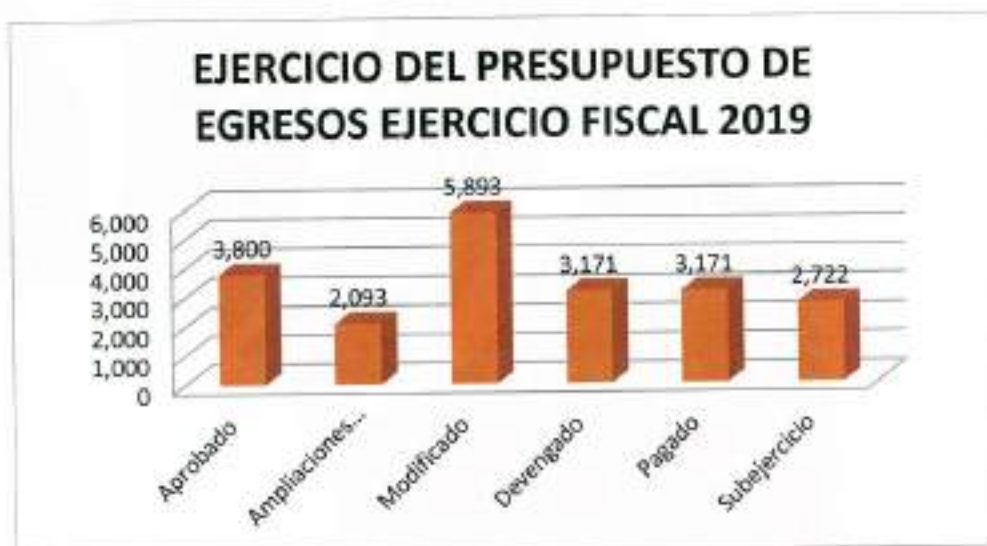

2.3.2 Ejercicio del Presupuesto de Egresos 2019.

ANÁLISIS DEL EJERCICIO DEL PRESUPUESTO DE EGRESOS DEL AÑO 2019

En el ejercicio 2019, el presupuesto devengado fue de 3,171 miles de pesos, se ejerció los 53.76 puntos porcentuales con relación al presupuesto aprobado y modificado de 5,893 miles de pesos.



En relación al Gasto de Capital Devengado, se realizaron compras de Mobiliario y Equipo de Administración por la cantidad de 328, Mobiliario y Equipo Educativo y Recreación por 176, Maquinaria, Otros Equipos y herramientas por 19 y Activos Intangibles 495; cifras en miles de pesos.

3 INFORMACIÓN PROGRAMÁTICA

3.1 GASTO POR CATEGORÍA PROGRAMÁTICA

Instituto de Planeación del Desarrollo Urbano del Municipio de Benito Juárez						
Gasto por Categoría Programática						
Del 1 de enero al 31 de diciembre de 2019						
(Miles de Pesos)						
Concepto	Egresos					
	Aprobado	Ampliaciones / (Reducciones)	Modificado	Devengado	Pagado	Subejercicio
Programas						
Subsidios: Sector Social y Privado o Entidades Federativas y Municipios						
Sujetos a Reglas de Operación	0	0	0	0	0	0
Otros Subsidios	0	0	0	0	0	0
Subsidios: Sector Social y Privado o Entidades Federativas y Municipios	0	0	0	0	0	0
Desempeño de las Funciones	3,800	2,093	5,893	3,171	3,171	2,722
Funciones de las Fuerzas Armadas (Únicamente Gobierno Federal)	0	0	0	0	0	0
Provisión de Bienes Públicos	0	0	0	0	0	0
Prestación de Servicios Públicos	0	0	0	0	0	0
Preservación y fomento	0	0	0	0	0	0
Regulación y supervisión	0	0	0	0	0	0
Proyectos de Inversión	0	0	0	0	0	0
Planación, seguimiento y evaluación de políticas públicas Específicas	3,800	2093	5,893	3,171	3,171	2,722
	0	0	0	0	0	0
Desempeño de las Funciones						
Administrativos y de Apoyo						
Apoyo al proceso presupuestario y para mejorar la eficiencia Institucional	0	0	0	0	0	0
Apoyo a la función pública y al mejoramiento de la gestión Operaciones propias	0	0	0	0	0	0
Administrativos y de Apoyo	0	0	0	0	0	0
Compromisos						
Obligaciones de cumplimiento de resolución jurisdiccional	0	0	0	0	0	0
Deserres Naturales	0	0	0	0	0	0
Compromisos	0	0	0	0	0	0
Obligaciones						
Pensiones y jubilaciones	0	0	0	0	0	0
Aportaciones a la seguridad social	0	0	0	0	0	0
Aportaciones a fondos de estabilización	0	0	0	0	0	0
Aportaciones a fondos de inversión y reestructura de pensiones	0	0	0	0	0	0
Obligaciones	0	0	0	0	0	0
Programas de Gasto Federalizado	0	0	0	0	0	0
Participaciones a entidades federativas y municipios						
Participaciones a entidades federativas y municipios	0	0	0	0	0	0
Participaciones a entidades federativas y municipios	0	0	0	0	0	0
Costo financiero, deuda o apoyos a deudores y ahorradores de la banca						
Costo financiero, deuda o apoyos a deudores y ahorradores de la banca	0	0	0	0	0	0
Costo financiero, deuda o apoyos a deudores y ahorradores de la banca	0	0	0	0	0	0
Adeudos de ejercicios fiscales anteriores						
Adeudos de ejercicios fiscales anteriores	0	0	0	0	0	0
Adeudos de ejercicios fiscales anteriores	0	0	0	0	0	0
Total del Gasto	3,800	2,093	5,893	3,171	3,171	2,722

3.1.1 Análisis del Ejercicio del Presupuesto de Egresos por Clasificación Programática.

Durante el ejercicio 2019, el presupuesto de Egresos se devengó a través de sus diferentes categorías programáticas, la Planeación, seguimiento y evaluación de las políticas públicas representó el 100.00% del total del Gasto por Categoría Programática.

La realización de dicha función se llevó a cabo mediante programas presupuestarios del Desempeño de las Funciones, que operaron mediante procesos y proyectos con los que se generaron servicios, mismos que tienen como responsables de su ejecución las diversas áreas operativas y administrativas del Instituto de Planeación del Desarrollo Urbano del Municipio de Benito Juárez.



ANEXOS

FORMATOS REFERIDOS EN LA LEY DE DISCIPLINA FINANCIERA DE LAS ENTIDADES FEDERATIVAS Y MUNICIPIOS

FORMATO 1 ESTADO DE SITUACIÓN FINANCIERA DETALLADO – LDF

INSTITUTO DE PLANEACIÓN DEL DESARROLLO URBANO DEL MUNICIPIO DE BENITO JUÁREZ

Estado de Situación Financiera Detallada - LDF
 Al 31 de diciembre de 2018 y al 31 de diciembre de 2019
 (Millones de Pesos)

Concepto	2019	2018	Concepto	2019	2018
ACTIVO			PASIVO		
Activo Circulante			Activo Circulante		
a. Efectivo y Equivalentes			a. Cuentas por Pagar a Corto Plazo		
a1) Efectivo	2,703	0	a1) Servicios Personales por Pagar a Corto Plazo	2,093	0
a2) Bancos/Tesorería	2,703	0	a2) Proveedores por Pagar a Corto Plazo	2,093	0
a3) Bancos/Depositos y Otros	0	0	a3) Contratos por Obras Públicas por Pagar a Corto Plazo	0	0
a4) Inversiones Temporales (Hasta 3 meses)	0	0	a4) Participaciones y Aportaciones por Pagar a Corto Plazo	0	0
a5) Fondos con Atribución Específica	0	0	a5) Transferencias Diferidas por Pagar a Corto Plazo	0	0
a6) Depósitos de Fondos de Terceros en Garantía y/o Administración	0	0	a6) Intereses, Comisiones y Otros Gastos de la Deuda Pública por Pagar a Corto Plazo	0	0
a7) Otros Efectivos y Equivalentes	0	0	a7) Retenciones y Contribuciones por Pagar a Corto Plazo	0	0
b. Derechos a Recibir Efectivo o Equivalentes	3	3	a8) Devoluciones de Ley de Ingresos por Pagar a Corto Plazo	0	0
b1) Inversiones Financieras de Corto Plazo	0	0	a9) Otras Cuentas por Pagar a Corto Plazo	0	0
b2) Cuentas por Cobrar a Corto Plazo	0	0	b. Documentos por Pagar a Corto Plazo	0	0
b3) Deudores diversos por Cobrar a Corto Plazo	3	3	b1) Documentos Comerciales por Pagar a Corto Plazo	0	0
b4) Ingresos por Recuperar a Corto Plazo	0	0	b2) Documentos con Contratos por Obras Públicas por Pagar a Corto Plazo	0	0
b5) Clausuras por Anticipos de la Tesorería a Corto Plazo	0	0	b3) Otros Documentos por Pagar a Corto Plazo	0	0
b6) Préstamos Otorgados a Corto Plazo	0	0	c. Percepciones a Corto Plazo de la Deuda Pública a Largo Plazo	0	0
b7) Otros Derechos a Recibir Efectivo o Equivalentes a Corto Plazo	0	0	c1) Percepción a Corto Plazo de la Deuda Pública	0	0
c. Derechos a Recibir Bienes o Servicios	2	2	c2) Percepción a Corto Plazo de Arrendamiento Financiero	0	0
c1) Anticipo a Proveedores por Adquisición de Bienes y Prestación de Servicios a Corto Plazo	2	2	d. Tributos y Valores a Corto Plazo	0	0
c2) Anticipo a Proveedores por Adquisición de Bienes Inmuebles y Muebles a Corto Plazo	0	0	e. Pasivos Diferidos a Corto Plazo	0	0
c3) Anticipo a Proveedores por Adquisición de Bienes Intangibles a Corto Plazo	0	0	e1) Ingresos Cobrados por Adelantado a Corto Plazo	0	0
c4) Anticipo a Contratación por Obras Públicas a Corto Plazo	0	0	e2) Intereses Cobrados por Adelantado a Corto Plazo	0	0
c5) Otros Derechos a Recibir Bienes o Servicios a Corto Plazo	0	0	e3) Otros Pasivos Diferidos a Corto Plazo	0	0
d. Inventarios	0	0	f. Fondos y Saldos de Terceros en Garantía y/o Administración a Corto Plazo	0	0
d1) Inventario de Mercaderías para Venta	0	0	f1) Fondos en Garantía a Corto Plazo	0	0
d2) Inventario de Mercaderías Terminadas	0	0	f2) Fondos en Administración a Corto Plazo	0	0
d3) Inventario de Mercaderías en Proceso de Elaboración	0	0	f3) Fondos Contingentes a Corto Plazo	0	0
d4) Inventario de Materiales, Materiales y Suministros para Producción	0	0	f4) Fondos de Fideicomisos, Mandatos y Comisos Análogos a Corto Plazo	0	0
d5) Bienes en Tránsito	0	0	f5) Otros Fondos de Terceros en Garantía y/o Administración a Corto Plazo	0	0
e. Alícuotas	0	0	f6) Valores y Bienes en Garantía a Corto Plazo	0	0
f. Estimación por Percepción o Defensor de Activos Circulantes	0	0	f7) Provisiones a Corto Plazo	0	0
f1) Estimaciones para Cuentas Incobrables por Derechos a Recibir Efectivo o Equivalentes	0	0	g1) Provisión para Demoras y Accios a Corto Plazo	0	0
f2) Estimación por Defensor de Inventarios	0	0	g2) Provisión para Contingencias a Corto Plazo	0	0
g. Otros Activos Circulantes	30	30	g3) Otras Provisiones a Corto Plazo	0	0
g1) Valores en Garantía	30	30	h. Otros Pasivos a Corto Plazo	0	0
g2) Bienes en Garantía (excluye depósitos de fondos)	0	0	h1) Ingresos por Clasificar	0	0

INSTITUTO DE PLANEACIÓN DEL DESARROLLO URBANO DEL MUNICIPIO DE BENITO JUÁREZ				
Estado de Situación y Cuenta de Ingresos y Gastos - IOT				
Al 31 de diciembre de 2018 y al 31 de diciembre de 2019				
(Millas de Pesos)				
Concepto	2019	2018	2019	2018
g2) Bienes Derivados de Embarcos, Licencias, Asignaciones y Dación en Pago	0	0	0	0
g3) Adquisición con Fondos de Terceros	0	0	0	0
IA. Total de Activos Circulantes	2,738	2,131	-	58
Activo No Circulante				
a. Inversiones Financieras a Largo Plazo	0	0	0	0
b. Derechos a Recibir Ilícito o Equivalentes a Largo Plazo	0	0	0	0
c. Bienes Inmuebles, Infraestructura y Construcciones en Proceso	2,770	2,203	0	0
d. Bienes Muebles	0	0	0	0
e. Activos Intangibles	320	26	0	0
f. Depreciación, Deterioro y Amortización Acumulada de Bienes	-367	-152	0	0
g. Activos Diferidos	0	0	0	0
h. Estimación por Necesidad o Deterioro de Activos no Circulantes	0	0	0	0
i. Otros Activos no Circulantes	0	0	0	0
IB. Total de Activos No Circulantes	2,924	2,137	-	58
HACIENDA PÚBLICA/PATRIMONIO				
IIIA. Hacienda Pública/Patrimonio Contribuido			1,427	1,427
a. Aportaciones	0	0	0	0
b. Donaciones de Capital	0	0	0	0
c. Actualización de la Hacienda Pública/Patrimonio	0	0	0	0
IIIB. Hacienda Pública/Patrimonio Generado			4,234	2,782
a. Resultados del Ejercicio (Algoritmo Desahorro)	0	0	3,525	2,268
b. Resultados de Ejercicios Anteriores	0	0	3,863	817
c. Reservas	0	0	0	0
d. Retenidas	0	0	0	0
e. Rectificaciones de Resultados de Ejercicios Anteriores	0	0	-2,376	-303
IIIC. Exceso o Insuficiencia en la Actualización de la Hacienda Pública/Patrimonio			0	0
a. Resultado por Pérdida Monetaria	0	0	0	0
b. Resultado por Tenencia de Activos no Monetarios	0	0	0	0
III. Total Hacienda Pública/Patrimonio	5,661	4,268	5,661	4,209
IV. Total del Pasivo y Hacienda Pública/Patrimonio (IV = III + III)	5,661	4,268	5,661	4,209

FORMATO 2 INFORME ANALÍTICO DE LA DEUDA PÚBLICA Y OTROS PASIVOS – LDF

INSTITUTO DE PLANEACIÓN DEL DESARROLLO URBANO DEL MUNICIPIO DE BENITO JUÁREZ Informe Analítico de la Deuda Pública y Otros Pasivos - LDF Del 1 de Enero al 31 de Diciembre de 2010 (Miles de Pesos)							
Descripción de la Deuda Pública y Otros Pasivos	Saldo al 31 de Diciembre de 2010	Obligaciones del Periodo	Amortizaciones del Periodo	Reservaciones, Reservaciones y Otros Ajustes	Saldo real del Periodo	Pago de Intereses del periodo	Pago de Comisiones y demás costos asociados durante el Periodo
1. Deuda Pública	0	0	0	0	0	0	0
A. Corto Plazo	0	0	0	0	0	0	0
a1) Instituciones de Crédito	0	0	0	0	0	0	0
a2) Títulos y Valores	0	0	0	0	0	0	0
a3) Arrendamientos Financieros	0	0	0	0	0	0	0
B. Largo Plazo	0	0	0	0	0	0	0
b1) Instituciones de Crédito	0	0	0	0	0	0	0
b2) Títulos y Valores	0	0	0	0	0	0	0
b3) Arrendamientos Financieros	0	0	0	0	0	0	0
2. Otros Pasivos	58	0	0	0	0	0	0
3. Total de la Deuda Pública y Otros Pasivos	58	0	0	0	0	0	0
4. Deuda Contingente 1. (Informativo)	0	0	0	0	0	0	0
A. Deuda Contingente 1	0	0	0	0	0	0	0
B. Deuda Contingente 2	0	0	0	0	0	0	0
C. Deuda Contingente 3X	0	0	0	0	0	0	0
5. Valor de Instrumentos Bono Cupón Cero 2 (Informativo)	0	0	0	0	0	0	0
A. Instrumento Bono Cupón Cero 1	0	0	0	0	0	0	0
B. Instrumento Bono Cupón Cero 2	0	0	0	0	0	0	0
C. Instrumento Bono Cupón Cero 3X	0	0	0	0	0	0	0

1. Se refiere a cualquier financiamiento sin fuente o garantía de pago definida, que sea asumida de manera solidaria o subsidiaria por los Municipios, organismos descentralizados y empresas de participaciones estatales, municipales y federales, y por los Municipios con sus respectivos organismos descentralizados y empresas de participación municipal mayoritaria.

2. Se refiere al valor del Bono Cupón Cero que respalde el pago de los créditos asociados al mismo (Activo).

Obligaciones a Corto Plazo	Porción Contratada	Pago Realizado	Total de Interés	Comisiones y Costos Subcontratados	Total Efectiva
6. Obligaciones a Corto Plazo (Informativo)	0	0	0	0	0
A. Crédito 1	0	0	0	0	0
B. Crédito 2	0	0	0	0	0
C. Crédito 3X	0	0	0	0	0

FORMATO 3 BALANCE PRESUPUESTARIO – LDF

INSTITUTO DE PLANEACIÓN DEL DESARROLLO URBANO DEL MUNICIPIO DE BENITO JUÁREZ Balance Presupuestario - LDF Del 1.º de Enero al 31 de Diciembre de 2019 (Miles de Pesos)				
Concepto	Estimado/ Aprobado	Ejecutado	Recaudado/ Pagado	
A. Ingresos Totales				
A1. Ingresos de Libre Disposición	3,800	5,893	5,893	
A2. Transferencias Federales Etiquetadas	3,800	5,893	5,893	
A3. Financiamiento Neto	0	0	0	
B. Egresos Presupuestarios¹				
B1. Gasto No Etiquetado (sin incluir Amortización de la Deuda Pública)	3,800	3,171	3,171	
B2. Gasto Etiquetado (sin incluir Amortización de la Deuda Pública)	3,800	3,171	3,171	
	0	0	0	
C. Remanentes del Ejercicio Anterior				
C1. Remanentes de Ingresos de Libre Disposición aplicados en el periodo	0	0	0	
C2. Remanentes de Transferencias Federales Etiquetadas aplicados en el periodo	0	0	0	
I. Balance Presupuestario	0	2,722	2,722	
II. Balance Presupuestario sin Financiamiento Neto	0	2,722	2,722	
III. Balance Presupuestario sin Financiamiento Neto y sin Remanentes del Ejercicio Anterior	0	2,722	2,722	
Concepto	Aprobado	Ejecutado	Recaudado/Pagado	
E. Intereses, Comisiones y Gastos de la Deuda				
E1. Intereses, Comisiones y Gastos de la Deuda con Gasto No Etiquetado	0	0	0	
E2. Intereses, Comisiones y Gastos de la Deuda con Gasto Etiquetado	0	0	0	

INSTRUMENTO DE PLANEACIÓN DEL DESARROLLO URBANO DEL MUNICIPIO DE BENITO JUÁREZ Balance Presupuestario - LDO Del 1 de Enero al 31 de Diciembre de 2019 (Miles de Pesos)				
Concepto	Estimado/ Aprobado	Devengado	Recaudado/ Pagado	
IV. Balance Primario	0	2,722	2,722	
F. Financiamiento				
F1. Financiamiento con Fuente de Pago de Ingresos de Libre Disposición	0	0	0	
F2. Financiamiento con Fuente de Pago de Transferencias Federales Etiquetadas	0	0	0	
G. Amortización de la Deuda				
G1. Amortización de la Deuda Pública con Gasto No Etiquetado	0	0	0	
G2. Amortización de la Deuda Pública con Gasto Etiquetado	0	0	0	
A3. Financiamiento Neto	0	0	0	
A1. Ingresos de Libre Disposición	3,800	5,893	5,893	
A3.1 Financiamiento Neto con Fuente de Pago de Ingresos de Libre Disposición	0	0	0	
F1. Financiamiento con Fuente de Pago de Ingresos de Libre Disposición	0	0	0	
G1. Amortización de la Deuda Pública con Gasto No Etiquetado	0	0	0	
B1. Gasto No Etiquetado (sin incluir Amortización de la Deuda Pública)	3,800	3,171	3,171	
C1. Remanentes de Ingresos de Libre Disposición aplicados en el periodo	0	0	0	

INSTITUTO DE PLANEACIÓN DEL DESARROLLO URBANO DEL MUNICIPIO DE BENITO JUÁREZ Balance Presupuestario - LOP Del 1 de Enero al 31 de Diciembre de 2019 (Miles de Pesos)			
Concepto	Estimado/ Aprobado	Devengado	Recaudado/ Pagado
V. Balance Presupuestario de Recursos Disponibles	0	2,722	2,722
VI. Balance Presupuestario de Recursos Disponibles sin Financiamiento Neto	0	2,722	2,722
Concepto	Estimado Aprobado	Devengado	Recaudado y Pagado
A2. Transferencias Federales Etiquetadas	0	0	0
A3.2 Financiamiento Neto con Fuente de Pago de Transferencias Federales Etiquetadas	0	0	0
F2. Financiamiento con Fuente de Pago de Transferencias Federales Etiquetadas	0	0	0
G2. Amortización de la Deuda Pública con Gasto Etiquetado	0	0	0
B2. Gasto Etiquetado (sin incluir Amortización de la Deuda Pública)	0	0	0
C2. Remanentes de Transferencias Federales Etiquetadas aplicados en el periodo	0	0	0
VII. Balance Presupuestario de Recursos Etiquetados	0	0	0
VIII. Balance Presupuestario de Recursos Etiquetados sin Financiamiento Neto	0	0	0

FORMATO 4 ESTADO ANALÍTICO DE INGRESOS DETALLADO – LDF

 INSTITUTO DE PLANEACIÓN DEL DESARROLLO URBANO DEL MUNICIPIO DE BENITO JUÁREZ
 Estado Analítico de Ingresos Detallado - LDF
 Del 1 de Enero al 31 de Diciembre de 2019
 (Miles de Pesos)

Concepto	Ejercicio					Diferencia
	Estimado	Ampliaciones/ (Reducciones)	Modificado	Devengado	Recaudado	
Ingresos de Libre Disposición	0	0	0	0	0	0
A. Impuestos	0	0	0	0	0	0
B. Cuotas y Aportaciones de Seguridad Social	0	0	0	0	0	0
C. Contribuciones de Mejoras	0	0	0	0	0	0
D. Derechos	0	0	0	0	0	0
E. Productos	0	0	0	0	0	0
F. Aprovechamientos	0	0	0	0	0	0
G. Ingresos por Ventas de Bienes y Prestación Servicios	0	0	0	0	0	0
H. Participaciones	0	0	0	0	0	0
h1) Fondo General de Participaciones	0	0	0	0	0	0
h2) Fondo de Fomento Municipal	0	0	0	0	0	0
h3) Fondo de Fiscalización y Recaudación	0	0	0	0	0	0
h4) Fondo de Compensación	0	0	0	0	0	0
h5) Fondo de Extracción de Hidrocarburos	0	0	0	0	0	0
h6) Impuesto Especial Sobre Producción y Servicios	0	0	0	0	0	0
h7) 0.136% de la Recaudación Federal Participable	0	0	0	0	0	0
h8) 3.17% Sobre Extracción de Petróleo	0	0	0	0	0	0
h9) Gasolinas y Diésel	0	0	0	0	0	0
h10) Fondo del Impuesto Sobre la Renta	0	0	0	0	0	0
h11) Fondo de Estabilización de los Ingresos de las Entidades Federativas	0	0	0	0	0	0
I. Incentivos Derivados de la Colaboración Fiscal	0	0	0	0	0	0
i1) Tenencia o Uso de Vehículos	0	0	0	0	0	0
i2) Fondo de Compensación ISAN	0	0	0	0	0	0
i3) Impuesto Sobre Automóviles Nuevos	0	0	0	0	0	0
i4) Fondo de Compensación de Repesos-Intermedios	0	0	0	0	0	0
i5) Otros Incentivos Económicos	0	0	0	0	0	0
J. Transferencias y Asignaciones	3,800	2,093	5,893	5,893	5,893	2,093
K. Convenios	0	0	0	0	0	0
k1) Otros Convenios y Subsidios	0	0	0	0	0	0

INSTITUTO DE PLANEACIÓN DEL DESARROLLO URBANO DEL MUNICIPIO DE BENITO JUÁREZ Estado Analítico de Ingresos Desagregados - LOP Del 1 de Enero al 31 de Diciembre de 2019 (Miles de Pesos)						
Concepto	Ingresos					
	Estimado	Ampliaciones/ (Reducciones)	Modificado	Destinado	Recaudado	Diferencia
L. Otros Ingresos de Libre Disposición	0	0	0	0	0	0
11) Participaciones en Ingresos Locales	0	0	0	0	0	0
12) Otros Ingresos de Libre Disposición	0	0	0	0	0	0
I. Total de Ingresos de Libre Disposición	3,800	2,093	5,893	5,893	5,893	2,093
Ingresos Excedentes de Ingresos de Libre Disposición						
Transferencias Federales Etiquetadas						
A. Aportaciones	0	0	0	0	0	0
a1) Fondo de Aportaciones para la Nómina Educativa y Gasto Operativo	0	0	0	0	0	0
a2) Fondo de Aportaciones para los Servicios de Salud	0	0	0	0	0	0
a3) Fondo de Aportaciones para la Infraestructura Social	0	0	0	0	0	0
a4) Fondo de Aportaciones para el Fortalecimiento de los Municipios y de las Demarcaciones Territoriales del Distrito Federal	0	0	0	0	0	0
a5) Fondo de Aportaciones Múltiples	0	0	0	0	0	0
a6) Fondo de Aportaciones para la Educación Tecnológica y de Adultos	0	0	0	0	0	0
a7) Fondo de Aportaciones para la Seguridad Pública de los Estados y del Distrito Federal	0	0	0	0	0	0
a8) Fondo de Aportaciones para el Fortalecimiento de las Entidades Federativas	0	0	0	0	0	0
B. Convenios	0	0	0	0	0	0
b1) Convenios de Protección Social en Salud	0	0	0	0	0	0
b2) Convenios de Descentralización	0	0	0	0	0	0
b3) Convenios de Reasignación	0	0	0	0	0	0
b4) Otros Convenios y Subsidios	0	0	0	0	0	0
C. Fondos Distintos de Aportaciones	0	0	0	0	0	0
c1) Fondo para Entidades Federativas y Municipios Productores de Hidrocarburos	0	0	0	0	0	0
c2) Fondo Minero	0	0	0	0	0	0
D. Transferencias, Asignaciones, Subsidios y Subvenciones, y Pensiones y Jubilaciones	0	0	0	0	0	0
E. Otras Transferencias Federales Etiquetadas	0	0	0	0	0	0

INSTITUTO DE PLANEACION DEL DESARROLLO URBANO DEL MUNICIPIO DE BENITO JUÁREZ						
Estado Analítico de Ingresos Destajados - LDI						
Del 1 de Enero al 31 de Diciembre de 2019						
(Miles de Pesos)						
Concepto	Ingreso					
	Estimado	Ampliaciones/ (Reducciones)	Modificado	Devengado	Recaudado	Diferencia
II. Total de Transferencias Federales Etiquetadas	0	0	0	0	0	0
III. Ingresos Derivados de Financiamientos	0	0	0	0	0	0
A. Ingresos Derivados de Financiamientos	0	0	0	0	0	0
IV. Total de Ingresos	3,800	2,093	5,893	5,893	5,893	2,093
Datos Informativos						
1. Ingresos Derivados de Financiamientos con Fuente de Pago de Ingresos de Libre Disposición	0		0	0	0	0
2. Ingresos Derivados de Financiamientos con Fuente de Pago de Transferencias Federales Etiquetadas	0		0	0	0	0
3. Ingresos Derivados de Financiamientos	0	0	0	0	0	0

**FORMATO 6 A) ESTADO ANALÍTICO DEL EJERCICIO DEL PRESUPUESTO DE EGRESOS DETALLADO - LDF
(CLASIFICACIÓN POR OBJETO DEL GASTO)**

INSTITUTO DE PLANEACION DEL DESARROLLO URBANO DEL MUNICIPIO DE BENITO JUAREZ							
Estado Analítico del Ejercicio del Presupuesto de Egresos Detallado - LDF							
Clasificación por Objeto del Gasto (Capítulo y Concepto)							
del 1 de Enero al 31 de Diciembre de 2019							
(Miles de Pesos)							
Concepto	Egresos						Subejercicio
	Aprobado	Ampliaciones/ (Reducciones)	Modificado	Divulgado	pagado		
I. Gasto No Etiquetado	3,800	2,093	5,893	3,171	3,171	2,722	
A. Servicios Personales	0	0	0	0	0	0	
a1) Remuneraciones al Personal de Carácter Permanente	0	0	0	0	0	0	
a2) Remuneraciones al Personal de Carácter Transitorio	0	0	0	0	0	0	
a3) Remuneraciones Adicionales y Especiales	0	0	0	0	0	0	
a4) Seguridad Social	0	0	0	0	0	0	
a5) Otras Prestaciones Sociales y Económicas	0	0	0	0	0	0	
a6) Previsiones	0	0	0	0	0	0	
a7) Pago de Estímulos a Servidores Públicos	0	0	0	0	0	0	
B. Materiales y Suministros	516	276	791	379	379	412	
b1) Materiales de Administración, Emisión de Documentos y Artículos Oficiales	328	97	425	140	140	285	
b2) Alimentos y Utensilios	56	69	125	90	90	35	
b3) Materias Primas y Materiales de Producción y Comercialización	0	0	0	0	0	0	
b4) Materiales y Artículos de Construcción y de Reparación	120	22	22	22	22	78	
b5) Productos Químicos, Farmacéuticos y de Laboratorio	12	1	1	1	1	12	
b6) Combustibles, Lubrificantes y Aditivos	0	0	0	0	0	0	
b7) Vestuario, Blancos, Prendas de Protección y Artículos Deportivos	0	30	150	72	72	0	
b8) Materiales y Suministros Para Seguridad	0	34	46	34	34	0	
b9) Herramientas, Refacciones y Accesorios Menores	0	0	0	0	0	0	
C. Servicios Generales	2,824	23	23	21	21	2	
c1) Servicios Básicos	192	751	3,575	1,614	1,614	1,961	
c2) Servicios de Arrendamiento	574	120	312	203	203	109	
c3) Servicios Profesionales, Científicos, Técnicos y Otros Servicios	1,734	205	779	574	574	205	
c4) Servicios Financieros, Bancarios y Comerciales	1	265	2,000	598	598	1,401	
c5) Servicios de Instalación, Reparación, Mantenimiento y Conservación	0	30	30	30	30	0	
c6) Servicios de Comunicación Social y Publicidad	0	90	90	71	71	19	
	0	0	0	0	0	0	

INSTITUTO DE PLANEACION DEL DESARROLLO URBANO DEL MUNICIPIO DE BENITO JUÁREZ						
Estado Analítico del Ejercicio del Presupuesto del Presupuesto de Egresos Detallado - LOF						
Clasificación por Objeto del Gasto (Capítulo y Concepto)						
Del 1 de Enero al 31 de Diciembre de 2019						
(Miles de Pesos)						
Concepto	Egresos					Subejercicio
	Aprobado	Ampliaciones/ (Reducciones)	Modificado	Devengado	Pagado	
c7) Servicios de Traslado y Viáticos	324	38	362	135	135	227
c8) Servicios Oficiales	0	0	0	0	0	0
c9) Otros Servicios Generales	0	3	3	3	3	0
D. Transferencias, Asignaciones, Subsidios y Otras Ayudas	90	155	245	160	160	86
d1) Transferencias Internas y Asignaciones al Sector Público	0	0	0	0	0	0
d2) Transferencias al Resto del Sector Público	0	0	0	0	0	0
d3) Subsidios y Subvenciones	0	0	0	0	0	0
d4) Ayudas Sociales	90	18	108	22	22	86
d5) Pensiones y Jubilaciones	0	0	0	0	0	0
d6) Transferencias a Fideicomisos, Mandatos y Otros Análogos	0	0	0	0	0	0
d7) Transferencias a la Seguridad Social	0	0	0	0	0	0
d8) Donativos	0	137	137	137	137	0
d9) Transferencias al Exterior	0	0	0	0	0	0
E. Bienes Muebles, Inmuebles e Intangibles	370	911	1,281	1,018	1,018	264
e1) Mobiliario y Equipo de Administración	370	85	455	328	328	127
e2) Mobiliario y Equipo Educativo y Recreativo	0	176	176	176	176	0
e3) Equipo e Instrumental Médico y de Laboratorio	0	0	0	0	0	0
e4) Vehículos y Equipo de Transporte	0	0	0	0	0	0
e5) Equipo de Defensa y Seguridad	0	0	0	0	0	0
e6) Maquinaria, Otros Equipos y Herramientas	0	19	19	19	19	0
e7) Activos Biológicos	0	0	0	0	0	0
e8) Bienes Inmuebles	0	0	0	0	0	0
e9) Activos Intangibles	0	632	632	495	495	137
F. Inversión Pública	0	0	0	0	0	0
f1) Obra Pública en Bienes de Dominio Público	0	0	0	0	0	0
f2) Obra Pública en Bienes Propios	0	0	0	0	0	0
f3) Proyectos Productivos y Acciones de Fomento	0	0	0	0	0	0
G. Inversiones Financieras y Otras Provisiones	0	0	0	0	0	0
g1) Inversiones Para el Fomento de Actividades Productivas	0	0	0	0	0	0

INSTITUTO DE PLANEACION DEL DESARROLLO URBANO DEL MUNICIPIO DE BENITO JUAREZ Estado Analítico del Ejercicio del Presupuesto de Egresos Detallado - LDF Clasificación por Objeto del Gasto (Capítulo y Concepto) Del 1 de Enero al 31 de Diciembre del 2019 (Miles de Pesos)						
Concepto	Egresos					Subejercicio
	Aprobado	Ampliaciones/ (Reducciones)	Modificado	Devengado	Pagado	
g2) Acciones y Participaciones de Capital	0	0	0	0	0	0
g3) Compra de Títulos y Valores	0	0	0	0	0	0
g4) Concesión de Préstamos	0	0	0	0	0	0
g5) Inversiones en Fideicomisos, Mandatos y Otros Análogos	0	0	0	0	0	0
Fideicomiso de Desastres Naturales (Informativo)	0	0	0	0	0	0
g6) Otras Inversiones Financieras	0	0	0	0	0	0
g7) Provisiones para Contingencias y Otras Erogaciones Especiales	0	0	0	0	0	0
H. Participaciones y Aportaciones	0	0	0	0	0	0
h1) Participaciones	0	0	0	0	0	0
h2) Aportaciones	0	0	0	0	0	0
h3) Convenios	0	0	0	0	0	0
I. Deuda Pública	0	0	0	0	0	0
1) Amortización de la Deuda Pública	0	0	0	0	0	0
2) Intereses de la Deuda Pública	0	0	0	0	0	0
3) Comisiones de la Deuda Pública	0	0	0	0	0	0
4) Gastos de la Deuda Pública	0	0	0	0	0	0
5) Costo por Coberturas	0	0	0	0	0	0
6) Apoyos Financieros	0	0	0	0	0	0
7) Adeudos de Ejercicios Fiscales Anteriores (ADEFAS)	0	0	0	0	0	0
II. Gasto Etiquetado	0	0	0	0	0	0
A. Servicios Personales	0	0	0	0	0	0
a1) Remuneraciones al Personal de Carácter Permanente	0	0	0	0	0	0
a2) Remuneraciones al Personal de Carácter Transitorio	0	0	0	0	0	0
a3) Remuneraciones Adicionales y Especiales	0	0	0	0	0	0
a4) Seguridad Social	0	0	0	0	0	0
a5) Otras Prestaciones Sociales y Económicas	0	0	0	0	0	0
a6) Provisiones	0	0	0	0	0	0
a7) Pago de Estímulos a Servidores Públicos	0	0	0	0	0	0
B. Materiales y Suministros	0	0	0	0	0	0

INSTITUTO DE PLANEACION DEL DESARROLLO URBANO DEL MUNICIPIO DE BENITO JUÁREZ Estado Analítico del Ejercicio del Presupuesto de Egresos Desagregado - LDF Clasificación por Objeto del Gasto (Código y Descripción) Del 1 de Enero al 31 de Diciembre de 2019 (Miles de Pesos)					
Concepto	Egresos				Subejercicio
	Aprobado	Ampliaciones/ (Reducciones)	Modificado	Devengado	
b1) Materiales de Administración, Emisión de Documentos y Artículos Oficiales	0	0	0	0	0
b2) Alimentos y Utensilios	0	0	0	0	0
b3) Materias Primas y Materiales de Producción y Comercialización	0	0	0	0	0
b4) Materiales y Artículos de Construcción y de Reparación	0	0	0	0	0
b5) Productos Químicos, Farmacéuticos y de Laboratorio	0	0	0	0	0
b6) Combustibles, Lubricantes y Aditivos	0	0	0	0	0
b7) Vestuario, Blancos, Prendas de Protección y Artículos Deportivos	0	0	0	0	0
b8) Materiales y Suministros Para Seguridad	0	0	0	0	0
b9) Herramientas, Refacciones y Accesorios Menores	0	0	0	0	0
C. Servicios Generales	0	0	0	0	0
c1) Servicios Básicos	0	0	0	0	0
c2) Servicios de Arrendamiento	0	0	0	0	0
c3) Servicios Profesionales, Científicos, Técnicos y Otros Servicios	0	0	0	0	0
c4) Servicios Financieros, Bancarios y Comerciales	0	0	0	0	0
c5) Servicios de Instalación, Reparación, Mantenimiento y Conservación	0	0	0	0	0
c6) Servicios de Comunicación Social y Publicidad	0	0	0	0	0
c7) Servicios de Traslado y Viáticos	0	0	0	0	0
c8) Servicios Oficiales	0	0	0	0	0
c9) Otros Servicios Generales	0	0	0	0	0
D. Transferencias, Asignaciones, Subsidios y Otras Ayudas	0	0	0	0	0
d1) Transferencias Internas y Asignaciones al Sector Público	0	0	0	0	0
d2) Transferencias al Resto del Sector Público	0	0	0	0	0
d3) Subsidios y Subvenciones	0	0	0	0	0
d4) Ayudas Sociales	0	0	0	0	0
d5) Pensiones y Jubilaciones	0	0	0	0	0
d6) Transferencias a Fideicomisos, Mandatos y Otros Análogos	0	0	0	0	0
d7) Transferencias a la Seguridad Social	0	0	0	0	0
d8) Donativos	0	0	0	0	0
d9) Transferencias al Exterior	0	0	0	0	0

INSTITUTO DE PLANEACION DEL DESARROLLO URBANO DEL MUNICIPIO DE BENITO JUÁREZ Estado Analítico del Ejercicio del Presupuesto de Egresos Destacado - LDF Clasificación por Objeto del Gasto (Capítulo y Concepto) Del 1 de Enero al 31 de Diciembre de 2019 (Millas de Pesos)					
Concepto	Egresos				Subejercicio
	Aprobado	Ampliaciones/ (Reducciones)	Modificado	Devengado	
E. Bienes Muebles, Inmuebles e Intangibles	0	0	0	0	0
e1) Mobiliario y Equipo de Administración	0	0	0	0	0
e2) Mobiliario y Equipo Educativo y Recreativo	0	0	0	0	0
e3) Equipo e Instrumental Médico y de Laboratorio	0	0	0	0	0
e4) Vehículos y Equipo de Transporte	0	0	0	0	0
e5) Equipo de Defensa y Seguridad	0	0	0	0	0
e6) Maquinaria, Otros Equipos y Herramientas	0	0	0	0	0
e7) Activos Biológicos	0	0	0	0	0
e8) Bienes Inmuebles	0	0	0	0	0
e9) Activos Intangibles	0	0	0	0	0
F. Inversión Pública	0	0	0	0	0
f1) Obra Pública en Bienes de Dominio Público	0	0	0	0	0
f2) Obra Pública en Bienes Propios	0	0	0	0	0
f3) Proyectos Productivos y Acciones de Fomento	0	0	0	0	0
G. Inversiones Financieras y Otras Provisiones	0	0	0	0	0
g1) Inversiones Para el Fomento de Actividades Productivas	0	0	0	0	0
g2) Acciones y Participaciones de Capital	0	0	0	0	0
g3) Compra de Títulos y Valores	0	0	0	0	0
g4) Concesión de Préstamos	0	0	0	0	0
g5) Inversiones en Fideicomisos, Mandatos y Otros Análogos	0	0	0	0	0
Fideicomiso de Desastres Naturales (Informativo)	0	0	0	0	0
g6) Otras Inversiones Financieras	0	0	0	0	0
g7) Provisiones para Contingencias y Otras Erogaciones Especiales	0	0	0	0	0
H. Participaciones y Aportaciones	0	0	0	0	0
h1) Participaciones	0	0	0	0	0
h2) Aportaciones	0	0	0	0	0
h3) Convenios	0	0	0	0	0
I. Deuda Pública	0	0	0	0	0
i1) Amortización de la Deuda Pública	0	0	0	0	0

INSTITUTO DE PLANEACION DEL DESARROLLO URBANO DEL MUNICIPIO DE BENITO JUÁREZ
Estado Juvenil del Ejercicio del Presupuesto de Egresos Declorado - LDF
Clasificación por Objeto del Gasto (Capítulo y Concepto)
Del 1 de Enero al 31 de Diciembre de 2019
(Miles de Pesos)

Concepto	Egresos					Subejercicio
	Aprobado	Ampliaciones/ (Reducciones)	Modificación	Revolving	Pagado	
2) Intereses de la Deuda Pública	0	0	0	0	0	0
3) Comisiones de la Deuda Pública	0	0	0	0	0	0
4) Gastos de la Deuda Pública	0	0	0	0	0	0
5) Costo por Coberturas	0	0	0	0	0	0
6) Apoyos Financieros	0	0	0	0	0	0
7) Adeudos de Ejercicios Fiscales Anteriores (ADEFAS)	0	0	0	0	0	0
III. Total de Egresos	3,800	2,093	5,893	3,171	3,171	2,722

**FORMATO 6 B) ESTADO ANALÍTICO DEL EJERCICIO DEL PRESUPUESTO DE EGRESOS DETALLADO - LDF
 (CLASIFICACIÓN ADMINISTRATIVA)**

Concepto	Egresos					Subejercicio
	Aprobado	Ampliaciones/ (Reducciones)	Modificado	Devengado	Pagado	
I. Gasto No Etiquetado	3,800	2,093	5,893	3,171	3,171	2,722
Instituto de Planeación del Desarrollo Urbano del Municipio de Benito Juárez	3,800	2,093	5,893	3,171	3,171	2,722
Dirección General del IMPLAN	2,520	897	3,417	1,584	1,584	1,833
Titular del Área Administrativa	1,280	1,196	2,476	1,587	1,587	889
II. Gasto Etiquetado	0	0	0	0	0	0
III. Total de Egresos	3,800	2,093	5,893	3,171	3,171	2,722

**FORMATO 6 C) ESTADO ANALÍTICO DEL EJERCICIO DEL PRESUPUESTO DE EGRESOS DETALLADO - LDF
 (CLASIFICACIÓN FUNCIONAL)**

Concepto (c)	Egresos					Subejercicio
	Aprobado	Ampliaciones/ (Reducciones)	Modificado	Devengado	Pagado	
INSTITUTO DE PLANEACION DEL DESARROLLO URBANO DEL MUNICIPIO DE BENITO JUÁREZ Estado Analítico del Ejercicio del Presupuesto de Egresos Detallado - LDF Clasificación Funcional (Finalidad y Función) del 1 de Enero al 31 de Diciembre de 2019 (Miles de pesos)						
I. Gasto No Etiquetado	3,800	2,093	5,893	3,171	3,171	2,722
A. Gobierno	3,800	2,093	5,893	3,171	3,171	2,722
a1) Legislación	3,800	2,093	5,893	3,171	3,171	2,722
a2) Justicia	0	0	0	0	0	0
a3) Coordinación de la Política de Gobierno	0	0	0	0	0	0
a4) Relaciones Exteriores	0	0	0	0	0	0
a5) Asuntos Financieros y Hacendarios	0	0	0	0	0	0
a6) Seguridad Nacional	0	0	0	0	0	0
a7) Asuntos de Orden Público y de Seguridad Interior	0	0	0	0	0	0
a8) Otros Servicios Generales	0	0	0	0	0	0
B. Desarrollo Social	0	0	0	0	0	0
b1) Protección Ambiental	0	0	0	0	0	0
b2) Vivienda y Servicios a la Comunidad	0	0	0	0	0	0
b3) Salud	0	0	0	0	0	0
b4) Recreación, Cultura y Otras Manifestaciones Sociales	0	0	0	0	0	0
b5) Educación	0	0	0	0	0	0
b6) Protección Social	0	0	0	0	0	0
b7) Otros Asuntos Sociales	0	0	0	0	0	0
C. Desarrollo Económico	0	0	0	0	0	0
c1) Asuntos Económicos, Comerciales y Laborales en General	0	0	0	0	0	0
c2) Agropecuaria, Silvicultura, Pesca y Caza	0	0	0	0	0	0

INSTITUTO DE PLANEACIÓN DEL DESARROLLO URBANO DEL MUNICIPIO DE BENITO JUÁREZ Estado Analítico del Ejercicio del Presupuesto de Egresos Detallado - LDF Clasificación Funcional (Finalidad y Función) Del 1 de Enero al 31 de Diciembre de 2019 (Pilas de Pesos)						
Concepto (c)	Egresos					Subejercicios
	Aprobado	Ampliaciones/ (Reducciones)	Modificado	Devengado	Pagado	
c3) Combustibles y Energía	0	0	0	0	0	0
c4) Minería, Manufacturas y Construcción	0	0	0	0	0	0
c5) Transporte	0	0	0	0	0	0
c6) Comunicaciones	0	0	0	0	0	0
c7) Turismo	0	0	0	0	0	0
c8) Ciencia, Tecnología e Innovación	0	0	0	0	0	0
c9) Otras Industrias y Otros Asuntos Económicos	0	0	0	0	0	0
D. Otras No Clasificadas en Funciones Anteriores	0	0	0	0	0	0
d1) Transacciones de la Deuda Pública / Costo Financiero de la Deuda	0	0	0	0	0	0
d2) Transferencias, Participaciones y Aportaciones Entre Diferentes Niveles y Ordenes de Gobierno	0	0	0	0	0	0
d3) saneamiento del Sistema Financiero	0	0	0	0	0	0
d4) Adeudos de Ejercicios Fiscales Anteriores	0	0	0	0	0	0
II. Gasto Etiquetado	0	0	0	0	0	0
A. Gobierno	0	0	0	0	0	0
a1) Legislación	0	0	0	0	0	0
a2) Justicia	0	0	0	0	0	0
a3) Coordinación de la Política de Gobierno	0	0	0	0	0	0
a4) Relaciones Exteriores	0	0	0	0	0	0
a5) Asuntos Financieros y Hacendarios	0	0	0	0	0	0
a6) Seguridad Nacional	0	0	0	0	0	0
a7) Asuntos de Orden Público y de Seguridad Interior	0	0	0	0	0	0
a8) Otros Servicios Generales	0	0	0	0	0	0
B. Desarrollo Social	0	0	0	0	0	0

INSTITUTO DE PLANEACIÓN DEL DESARROLLO URBANO DEL MUNICIPIO DE BENITO JUÁREZ Estado Analítico del Ejercicio del Presupuesto de Egresos Detallado - LDP Clasificación Funcional (Finalidad y Función) Del 1 de Enero al 31 de Diciembre de 2019 (Miles de pesos)						
Concepto (c)	Egresos					Subsección
	Aprobado	Ampliaciones/ (Reducciones)	Modificado	Devengado	Pagado	
b1) Protección Ambiental	0	0	0	0	0	0
b2) Vivienda y Servicios a la Comunidad	0	0	0	0	0	0
b3) Salud	0	0	0	0	0	0
b4) Recreación, Cultura y Otras Manifestaciones Sociales	0	0	0	0	0	0
b5) Educación	0	0	0	0	0	0
b6) Protección Social	0	0	0	0	0	0
b7) Otros Asuntos Sociales	0	0	0	0	0	0
C. Desarrollo Económico	0	0	0	0	0	0
c1) Asuntos Económicos, Comerciales y Laborales en General	0	0	0	0	0	0
c2) Agropecuaria, Silvicultura, Pesca y Caza	0	0	0	0	0	0
c3) Combustibles y Energía	0	0	0	0	0	0
c4) Minería, Manufacturas y Construcción	0	0	0	0	0	0
c5) Transporte	0	0	0	0	0	0
c6) Comunicaciones	0	0	0	0	0	0
c7) Turismo	0	0	0	0	0	0
c8) Ciencia, Tecnología e Innovación	0	0	0	0	0	0
c9) Otras Industrias y Otros Asuntos Económicos	0	0	0	0	0	0
D. Otros No Clasificados en Funciones Anteriores	0	0	0	0	0	0
d1) Transacciones de la Deuda Pública / Costo Financiero de la Deuda	0	0	0	0	0	0
d2) Transferencias, Participaciones y Aportaciones Entre Diferentes Niveles y Ordenes de Gobierno	0	0	0	0	0	0
d3) Saneamiento del Sistema Financiero	0	0	0	0	0	0
d4) Adeudos de Ejercicios Fiscales Anteriores	0	0	0	0	0	0

INSTITUTO DE PLANEACION DEL DESARROLLO URBANO DEL MUNICIPIO DE BENITO JUÁREZ
 Estado Analítico del Ejercicio del Presupuesto de Egresos Detallado - IDP
 Clasificación Funcional (Finalidad y Función)
 Del 1 de Enero al 31 de Diciembre de 2019
 (Pecas de Pasa)

Concepto (c)	Egresos				Subejercicio
	Aprobado	Ampliaciones/ (Modificaciones)	Modificadas	Devengado	
III. Total de Egresos	3,800	2,093	5,893	3,171	2,722

**FORMATO 6 D) ESTADO ANALÍTICO DEL EJERCICIO DEL PRESUPUESTO DE EGRESOS DETALLADO - LDF
 (CLASIFICACIÓN DE SERVICIOS PERSONALES POR CATEGORÍA)**

Instituto de Planeación del Desarrollo Urbano del Municipio de Benito Juárez
 Estado Analítico del Ejercicio del Presupuesto de Egresos Detallado - LDF
 Clasificación de Servicios Personales por Categoría
 Del 1 de Enero al 31 de Diciembre de 2019
 (Miles de Pesos)

Concepto	Egresos				Subejercicio
	Aprobado	Asignaciones/ (Reducciones)	Modificado	Devengado	
I. Gasto No Etiquetado	0	0	0	0	0
A. Personal Administrativo y de Servicio Público	0	0	0	0	0
B. Magisterio	0	0	0	0	0
C. Servicios de Salud	0	0	0	0	0
c1) Personal Administrativo	0	0	0	0	0
c2) Personal Médico, Paramédico y afin	0	0	0	0	0
D. Seguridad Pública	0	0	0	0	0
E. Gastos asociados a la implementación de nuevas leyes federales o reformas a las mismas (E = e1 + e2)	0	0	0	0	0
e1) Nombre del Programa o Ley 1	0	0	0	0	0
e2) Nombre del Programa o Ley 2	0	0	0	0	0
F. Sentencias laborales definitivas	0	0	0	0	0
II. Gasto Etiquetado	0	0	0	0	0
A. Personal Administrativo y de Servicio Público	0	0	0	0	0
B. Magisterio	0	0	0	0	0
C. Servicios de Salud	0	0	0	0	0
c1) Personal Administrativo	0	0	0	0	0
c2) Personal Médico, Paramédico y afin	0	0	0	0	0
D. Seguridad Pública	0	0	0	0	0
E. Gastos asociados a la implementación de nuevas leyes federales o reformas a las mismas (E = e1 + e2)	0	0	0	0	0
e1) Nombre del Programa o Ley 1	0	0	0	0	0
e2) Nombre del Programa o Ley 2	0	0	0	0	0
F. Sentencias laborales definitivas	0	0	0	0	0
III. Total del Gasto en Servicios Personales	0	0	0	0	0

RELACIÓN DE LAS CUENTAS BANCARIAS PRODUCTIVAS ESPECÍFICAS EN LAS CUALES SE DEPOSITEN LOS RECURSOS FEDERALES TRANSFERIDOS

Instituto de Planeación del Desarrollo Urbano del Municipio de Benito Juárez Relación de cuentas bancarias productivas específicas Periodo ejercicio 2019		
Fondo, Programa o Convenio	Datos de la Cuenta Bancaria	
	Institución Bancaria	Número de Cuenta
	No Aplica	

RELACIÓN DE ESQUEMAS BURSÁTILES Y DE COBERTURAS FINANCIERAS

En relación a los esquemas bursátiles y de coberturas financieras, se aclara que **no** es aplicable al Instituto de planeación del Desarrollo Urbano del Municipio de Benito Juárez, ya que este Ente Público no realiza operaciones de dicha naturaleza, la presente es con la finalidad de dar cumplimiento al artículo 46, último párrafo Ley General de Contabilidad Gubernamental.



RELACIÓN DE BIENES QUE COMPONEN EL PATRIMONIO DEL ENTE PÚBLICO (ENLACE WEB DE PUBLICACIÓN)

<http://implancancun.gob.mx/wp-content/uploads/2020/02/INVENTARIO-AL-31DIC2019-IMPLAN.pdf>

ESTADO PRESUPUESTARIO DE INGRESOS Y EGRESOS

Instituto de Planeación del Desarrollo Urbano del Municipio de Sanito Juárez	
ESTADO PRESUPUESTARIO DE INGRESOS Y EGRESOS	
Del 1 de enero al 31 de diciembre de 2019	
(Miles de pesos)	
Concepto	2019
Ingresos	0
Impuestos	0
Cuentas y aportaciones de Seguridad Social	0
Contribuciones de Mejoras	0
Derechos	0
Productos	0
Agrovechamientos	0
Ingresos por ventas de Bienes y Prestación de Servicios y Otros Ingresos	0
Participaciones, Aportaciones, convenios, incentivos derivados de la colaboración fiscal y fondos Distintos de Aportaciones	0
Transferencias, Asignaciones, Subsidios y Subvenciones, y Pensiones y Jubilaciones	5,893
Ingresos Derivados de Financiamientos	0
Suma de ingresos	5,893
Egresos	0
Servicios Personales	379
Materiales y Suministros	1,614
Servicios Generales	359
Transferencias, Asignaciones, Subsidios y Otras Ayudas	1,018
Bienes Muebles e Inmuebles	0
Inversión Pública	0
Inversiones financieras y Otras Provisiones	0
Participaciones y Aportaciones	0
Deuda Pública	0
Suma de Egresos	3,171
Superavit del ejercicio	2,722

ESTADOS ANALÍTICOS COMPARATIVOS DE INGRESOS PRESUPUESTARIOS

Instituto de Planeación del Desarrollo Urbano del Municipio de Benito Juárez						
Estado Analítico de Ingresos						
CON BASE EN DEVENGADO						
Ejercicio 2019 comparativo con 2018						
(Miles de Pesos)						
Concepto	2018	2019		Variaciones respecto a:		Variación
	Recaudado	Estimado	recaudado	Importe	%	Real *
Ingresos	0	0	0	0		
Cotas y Aportaciones de Seguridad Social	0	0	0	0		
Contribuciones de Mejoras	0	0	0	0		
Derechos	0	0	0	0		
Productos ¹	0	0	0	0		
Aprovechamientos ²	0	0	0	0		
Ingresos por Ventas de Bienes y Prestación de Servicios y Otros	0	0	0	0		
Ingresos	0	0	0	0		
Participaciones, Aportaciones, convenios, Incentivos derivados de la colaboración fiscal y Fondos Distintos de Aportaciones	0	0	0	0		
Transferencias, Asignaciones, Subsidios y Subvenciones y Pensiones y Jubilaciones	3,800	3,800	5,893	2,093	55.1%	49.5%
Ingresos Derivados de Financiamientos	0	0	0	0		
Total	3,800	3,800	5,893	2,093	55.1%	49.5%

* Factor de deflación 1.037

Deflato con el Índice de Precios Promedio del Consumidor de la ciudad de Chetumel, Q. Roo.

Las cifras pueden presentar diferencias por redondeos.

Instituto de Planeación del Desarrollo Urbano del Municipio de Benito Juárez						
Estado Analítico de Ingresos						
CON BASE EN RECAUDADO						
Ejercicio 2019 comparativo con 2018						
(Miles de Pesos)						
Concepto	2018	2019		Variaciones respecto a:		Variación
	Recaudado	Estimado	Recaudado	Importe	%	Real *
Ingresos del Gobierno	0	0	0	0		
Impuestos	0	0	0	0		
Contribuciones de Mejoras	0	0	0	0		
Derechos	0	0	0	0		
Productos ¹	0	0	0	0		
Aprovechamientos ²	0	0	0	0		
Participaciones y Aportaciones, convenios, Incentivos derivados de la colaboración fiscal y fondos distintos de aportaciones	0	0	0	0		
Transferencias, Asignaciones, Subsidios y Subvenciones y Pensiones y Jubilaciones	0	0	0	0		
Ingresos de los Entes Públicos de los poderes legislativos y Judicial, de los Organos autónomos y del Sector Paraestatal o Paramunicipal, así como de las empresas productivas del Estado	3,800	3,800	5,893	2,093	55.1%	49.5%
Cotas y Aportaciones de Seguridad Social	0	0	0	0		
Productos ¹	0	0	0	0		
Ingresos por Ventas de Bienes, Prestación de Servicios y otros ingresos ³	0	0	0	0		
Transferencias, Asignaciones, Subsidios y Subvenciones y Pensiones y Jubilaciones	3,800	3,800	5,893	2,093	55.1%	49.5%
Ingresos derivados de financiamientos	0	0	0	0		
Ingresos Derivados de Financiamientos	0	0	0	0		
Total	3,800	3,800	5,893	2,093	55.1%	49.5%

* Factor de deflación 1.037

Deflato con el Índice de Precios Promedio del Consumidor de la ciudad de Chetumel, Q. Roo.

Las cifras pueden presentar diferencias por redondeos.

ESTADOS ANALÍTICOS COMPARATIVOS DEL EJERCICIO DEL PRESUPUESTO DE EGRESOS

ESTADO ANALÍTICO COMPARATIVO DEL EJERCICIO DEL PRESUPUESTO DE EGRESOS POR OBJETO DEL GASTO

Instituto de Planeación del Desarrollo Urbano del Municipio de Benito Juárez Estado Analítico del Ejercicio del Presupuesto de Egresos CON BASE EN DEVENGADO Clasificado por Objeto de Gasto Ejercicio 2019 comparativo con 2018 (Miles de Pesos)						
Capítulo/Concepto	2018		2019		Variaciones respecto a: Presupuesto Aprobado 2019	
	Devengado	Aprobado	Devengado	Aprobado	Importe	%
Servicios Personales		0	0	0	0	
Remuneraciones al Personal de Cátedra	0	0	0	0	0	
Patronales	0	0	0	0	0	
Remuneraciones al Personal de Cátedra	0	0	0	0	0	
Transporte	0	0	0	0	0	
Remuneraciones Adicionales y Especiales	0	0	0	0	0	
Seguridad Social	0	0	0	0	0	
Otros Prestaciones Sociales y Económicas	0	0	0	0	0	
Provisiones	0	0	0	0	0	
Pago de Estímulos a Servidores Públicos	0	0	0	0	0	
Materiales y Suministros	349	516	379		-137	-26.6%
Materiales de Administración, Emisión de	00	328	140		-188	-57.3%
Documentos y Artículos Oficiales	00	59	93		34	60.7%
Alimentos y Utensilios	0	0	0		0	
Materiales Primas y Materiales de Producción y	0	0	0		0	
Comercialización	0	0	0		0	
Materiales y Artículos de Construcción y de	96	0	22		22	30.6%
Reparación	0	0	0		0	
Productos Químicos, Farmacéuticos y de	0	0	0		0	
Laboratorio	00	120	72		-48	-40.0%
Combustibles, Lubricantes y Aditivos	0	12	34		22	183.3%
Vestuario, Blancos, Prendas de Protección y	0	0	0		0	
Artículos Deportivos	0	0	0		0	
Materiales y Suministros Para Seguridad	26	0	21		21	-22.1%
Herramientas, Refacciones y Accesorios Menores	0	0	0		0	
Servicios Generales	1,222	2,824	1,614		-1,210	-42.8%
Servicios Básicos	201	192	203		11	5.7%
Servicios de Asesoramiento	508	574	574		0	0.0%
Servicios Profesionales, Científicos, Técnicos y	348	1,734	588		-1,136	-65.5%
Otros Servicios	0	0	0		0	
Servicios Financieros, Bancarios y Comerciales	12	0	30		38	141.1%
Servicios de Instalación, Reparación,	96	0	71		71	327.9%
Mantenimiento y Conservación	0	0	0		0	
Servicios de Comunicación Social y Publicidad	0	324	125		-189	-58.3%
Servicios de Traducción y Vídeos	80	0	0		0	62.7%
Servicios Oficiales	37	0	0		0	-100.0%
Otros Servicios Generales	2	0	3		3	64.6%
Transferencias, Asignaciones, Subsidios y Otras	1	00	100		60	78.1%
Ayudas						
Transferencias Internas y Asignaciones al Sector	0	0	0		0	
Público	0	0	0		0	
Transferencias al Resto del Sector Público	0	0	0		0	
Subsidios y Subvenciones	0	0	0		0	
Ayudas Sociales	1	90	22		-69	-75.0%
Pensiones y Jubilaciones	0	0	0		0	
Transferencias a Fiduciarios, Mandatos y Otras	0	0	0		0	
Análogos	0	0	0		0	
Transferencias a la Seguridad Social	0	0	0		0	
Donativos	0	0	137		137	
Transferencias al Exterior	0	0	0		0	
Bienes Muebles, Inmuebles e Intangibles	402	378	1,018		648	175.1%
Mobiliario y Equipo de Administración	12	378	328		-42	-11.4%
Mobiliario y Equipo Educativo y Recreativo	0	0	176		176	
Equipo e Instrumental Médico y de Laboratorio	0	0	0		0	
Vehículos y Equipo de Transporte	286	0	0		0	-100.0%
Equipo de Defensa y Seguridad	0	0	0		0	
Maquinaria, Otros Equipos y Herramientas	12	0	19		19	64.8%
Activos Biológicos	0	0	0		0	
Bienes Inmuebles	0	0	0		0	
Activos Intangibles	12	0	-95		-95	-397.8%
Inversión Pública	0	0	0		0	
Otra Pública en Bienes de Control Público	0	0	0		0	
Otra Pública en Bienes Propios	0	0	0		0	
Proyectos Productivos y Acciones de Fomento	0	0	0		0	
Inversiones Financieras y Otras Provisionales	0	0	0		0	
Inversiones Para el Fomento de Actividades	0	0	0		0	
Productivas	0	0	0		0	
Acciones y Participaciones de Capital	0	0	0		0	
Compra de Títulos y Valores	0	0	0		0	
Concesión de Préstamos	0	0	0		0	
Inversiones en Fiduciarios, Mandatos y Otras	0	0	0		0	
Análogos	0	0	0		0	
Otras Inversiones Financieras	0	0	0		0	
Provisiones para Contingencias y Otras	0	0	0		0	
Erogaciones Especiales	0	0	0		0	

Instituto de Planeación del Desarrollo Urbano del Municipio de Benito Juárez						
Estado Analítico del Ejercicio del Presupuesto de Egresos						
CON BASE EN DEVENGADO						
Clasificación por Objeto de Gasto						
Ejercicio 2019 comparativo con 2018						
(Miles de Pesos)						
Capítulo/Concepto	2018	2019		Variaciones respecto a: Presupuesto Aprobado 2019		Variación Real*
	Devengado	Aprobado	Devengado	Importe	%	%
Participaciones y Aportaciones	0	0	0	0		
Participaciones	0	0	0	0		
Aportaciones	0	0	0	0		
Convenios	0	0	0	0		
Deuda Pública	0	0	0	0		
Amortización de la Deuda Pública	0	0	0	0		
Intereses de la Deuda Pública	0	0	0	0		
Comisiones de la Deuda Pública	0	0	0	0		
Gastos de la Deuda Pública	0	0	0	0		
Costo por Coberturas	0	0	0	0		
Ayudas Financieras	0	0	0	0		
Adeudos de Ejercicios Fiscales Anteriores (Adeus)	0	0	0	0		
Total del Gasto	1,930	2,860	3,171	430	-16.6%	98.4%

* Factor de deflación 1.007

Deflacionado con el Índice de Precios al Consumidor de la ciudad de Chetumal, Q. Roo. Las cifras pueden presentar diferencias por redondeo.

Instituto de Planeación del Desarrollo Urbano del Municipio de Benito Juárez						
Estado Analítico del Ejercicio del Presupuesto de Egresos						
CON BASE EN FLUJO DE EFECTIVO						
Clasificación por Objeto de Gasto						
Ejercicio 2019 comparativo con 2018						
(Miles de Pesos)						
Capítulo/Concepto	2018	2019		Variaciones respecto a: Presupuesto Aprobado 2019		Variación Real*
	Pagado	Aprobado	Pagado	Importe	%	%
Servicios Personales	0	0	0	0		
Remuneraciones al Personal de Carácter Permanente	0	0	0	0		
Remuneraciones al Personal de Carácter Transitorio	0	0	0	0		
Remuneraciones Adicionales y Especiales	0	0	0	0		
Seguridad Social	0	0	0	0		
Otros Prestaciones Sociales y Económicas	0	0	0	0		
Previsiones	0	0	0	0		
Pago de Estímulos a Servidores Públicos	0	0	0	0		
Materiales y Suministros	240	516	379	-137	-26.6%	49.2%
Materiales de Administración, Emisión de Documentos y Artículos Oficiales	90	328	140	-188	-57.3%	50.0%
Alimentos y Utensilios	56	56	60	34	60.7%	67.8%
Materiales Primos y Materiales de Producción y Comercialización	0	0	0	0		
Materiales y Artículos de Construcción y de Reparación	90	0	22	22		52.6%
Productos Químicos, Farmacéuticos y de Laboratorio	0	0	0	0		
Combustibles, Lubricantes y Aditivos	50	120	72	-48	-43.0%	19.7%
Vestuario, Blancos, Preados de Protección y Artículos Deportivos	0	12	34	22	183.3%	
Materiales y Suministros Para Seguridad	0	0	0	0		
Herramientas, Refacciones y Accesorios Menores	30	0	21	21		-22.1%
Servicios Generales	1,222	3,824	1,614	-1,210	-42.8%	37.4%
Servicios Básicos	201	192	203	11	5.7%	-2.5%
Servicios de Asesoramiento	630	674	674	0	0.0%	2.7%
Servicios Profesionales, Científicos, Técnicos y Otros	345	1,734	698	-1,136	-65.5%	67.1%
Servicios	12	0	30	30		141.1%
Servicios Financieros, Bancarios y Comerciales	12	0	30	30		141.1%
Servicios de Instalación, Reparación, Mantenimiento y Conservación	0	0	71	71		327.8%
Servicios de Comunicación Social y Publicidad	0	0	0	0		
Servicios de Tránsito y Viajes	80	324	136	-188	-58.3%	62.7%
Servicios Oficiales	27	0	0	0		-100.0%
Otros Servicios Generales	2	0	3	3		44.8%
Transferencias, Asignaciones, Subsidios y Otras Ayudas	1	90	158	69	76.7%	1522.7%
Transferencias Internas y Asignaciones al Sector Público	0	0	0	0		
Transferencias al Resto del Sector Público	0	0	0	0		
Subsidios y Subvenciones	0	0	0	0		
Ayudas Sociales	1	90	22	-68	-75.6%	2021.5%
Pensiones y Jubilaciones	0	0	0	0		
Transferencias a Fideicomisos, Mandatos y Otros	0	0	0	0		
Análogos	0	0	0	0		
Transferencias a la Seguridad Social	0	0	0	0		
Donativos	0	0	137	137		
Transferencias al Exterior	0	0	0	0		
Bienes Muebles, Inmuebles e Intangibles	402	370	1,618	648	175.1%	152.8%
Mobiliario y Equipo de Administración	12	370	328	-42	-11.4%	2535.8%
Mobiliario y Equipo Educativo y Recreativo	0	0	178	178		
Equipo e Instrumental Médico y de Laboratorio	0	0	0	0		
Vehículos y Equipo de Transporte	380	0	0	0		-100.0%
Equipo de Defensa y Seguridad	0	0	0	0		

Instituto de Planeación del Desarrollo Urbano del Municipio de Benito Juárez Estado Analítico del Ejercicio del Presupuesto de Egresos CON BASE EN FLUJO DE EFECTIVO Clasificación por Objeto de Gasto Ejercicio 2019 comparativo con 2018 (Miles de Pesos)						
Capital/Concepto	2018	2019		Variaciones respecto a: Presupuesto Aprobado 2019		Variación Real*
	Pagado	Aprobado	Pagado	Importe	%	%
Maquinaría, Círcos, Equipos y Herramientas	32	0	19	19		-64.6%
Activos Biológicos	0	0	0	0		
Bienes Inmuebles	0	0	0	0		
Activos Intangibles	12	0	495	483		387.5%
Inversión Pública	0	0	0	0		
Obras Públicas en Bienes de Dominio Público	0	0	0	0		
Obras Públicas en Bienes Propios	0	0	0	0		
Proyectos Productivos y Acciones de Fomento	0	0	0	0		
Inversiones Financieras y Otras Provisiones	0	0	0	0		
Inversiones Para el Fomento de Actividades Productivas	0	0	0	0		
Acciones y Participaciones de Capital	0	0	0	0		
Compra de Tributos y Valores	0	0	0	0		
Concesión de Préstamos	0	0	0	0		
Inversiones en Fideicomisos, Mandatos y Otros	0	0	0	0		
Análogos	0	0	0	0		
Otras Inversiones Financieras	0	0	0	0		
Provisiones para Contingencias y Otras erogaciones Especiales	0	0	0	0		
Participaciones y Aportaciones	0	0	0	0		
Participaciones	0	0	0	0		
Aportaciones	0	0	0	0		
Convenios	0	0	0	0		
Deuda Pública	0	0	0	0		
Amortización de la Deuda Pública	0	0	0	0		
Intereses de la Deuda Pública	0	0	0	0		
Comisiones de la Deuda Pública	0	0	0	0		
Gastos de la Deuda Pública	0	0	0	0		
Costo por Coberturas	0	0	0	0		
Apoyos Financieros	0	0	0	0		
Adultos de Ejercicios Fiscales Anteriores (Adelitas)	0	0	0	0		
Total del Gasto	1,835	3,888	3,171	-433	-11.1%	58.4%

* Factor de deflación: 1.037

Deflatación con el Índice de Precios Promedio del Consumidor de la ciudad de Chetumal, Q. Roo.
 Los ceros pueden presentar diferencias por redondeo.

ESTADO ANALÍTICO DEL EJERCICIO DEL PRESUPUESTO DE EGRESOS EN CLASIFICACIÓN POR TIPO DE GASTO

Instituto de Planeación del Desarrollo Urbano del Municipio de Benito Juárez Estado Analítico del Ejercicio del Presupuesto de Egresos Clasificación Económica (por Tipo de Gasto) CON BASE EN DEVENGADO Ejercicio 2019 comparativo con 2018 (Miles de Pesos)						
Capítulo/Concepto	2018	2019		Variaciones respecto a: Presupuesto Aprobado 2019		Variación Real*
	Devengado	Aprobado	Devengado	Importe	%	%
Gasto Corriente	1,467	3,430	2,193	-1,277	-37.2%	41.5%
Gasto de Capital	462	370	1,018	648	175.1%	112.5%
Amortización de la Deuda y Diminución de Pasivos	0	0	0	0		
Pensiones y Jubilaciones	0	0	0	0		
Participaciones	0	0	0	0		
Total del Gasto	1,929	3,800	3,171	-629	-16.6%	58.5%

* Factor de deflacción 1.037
 Deflactado con el Índice de Precios Promedio del Consumidor de la ciudad de Chetumal, Q. Roo.
 Las cifras pueden presentar diferencias por redondeos.

Instituto de Planeación del Desarrollo Urbano del Municipio de Benito Juárez Estado Analítico del Ejercicio del Presupuesto de Egresos Clasificación Económica (por Tipo de Gasto) CON BASE EN FLUJO DE EFECTIVO Ejercicio 2019 comparativo con 2018 (Miles de Pesos)						
Capítulo/Concepto	2018	2019		Variaciones respecto a: Presupuesto Aprobado 2019		Variación Real*
	Pagado	Aprobado	Pagado	Importe	%	%
Gasto Corriente	1,467	3,430	2,193	-1,277	-37.2%	41.5%
Gasto de Capital	462	370	1,018	648	175.1%	112.5%
Amortización de la Deuda y Diminución de Pasivos	0	0	0	0		
Pensiones y Jubilaciones	0	0	0	0		
Participaciones	0	0	0	0		
Total del Gasto	1,929	3,800	3,171	-629	-16.6%	58.5%

* Factor de deflacción 1.037
 Deflactado con el Índice de Precios Promedio del Consumidor de la ciudad de Chetumal, Q. Roo.
 Las cifras pueden presentar diferencias por redondeos.

ESTADO ANALÍTICO COMPARATIVO DEL EJERCICIO DEL PRESUPUESTO DE EGRESOS EN CLASIFICACIÓN ADMINISTRATIVA

Instituto de Planeación del Desarrollo Urbano del Municipio de Benito Juárez Estado Analítico del Ejercicio del Presupuesto de Egresos Clasificación Administrativa CON BASE EN DEVENGADO Ejercicio 2019 comparativo con 2018 (Miles de Pesos)							
Capítulo/Concepto	2018		2019		Variaciones respecto a: Presupuesto Aprobado 2019		Variación Real*
	Devengado	Aprobado	Devengado	Aprobado	Importe	%	%
Gobierno General Estatal Órgano Autónomo Instituto de Planeación del Desarrollo Urbano del Municipio de Benito Juárez Dirección General del IMPLAN Titular del Área Administrativa	1,929	2,520	1,584	1,587	-936	-37.1%	-20.8%
	1,054	1,280	1,587		307	24.0%	45.2%
Total del Gasto	2,983	3,800	3,171		-628	0	3,9251

* Factor de deflación 1.037

Deflato con el Índice de Precios Promedio del Consumidor de la ciudad de Chetumal, Q. Roo.
 Las cifras pueden presentar diferencias por redondeos.

Instituto de Planeación del Desarrollo Urbano del Municipio de Benito Juárez Estado Analítico del Ejercicio del Presupuesto de Egresos Clasificación Administrativa CON BASE EN FLUJO DE EFECTIVO Ejercicio 2019 comparativo con 2018 (Miles de Pesos)							
Capítulo/Concepto	2018		2019		Variaciones respecto a: Presupuesto Aprobado 2019		Variación Real*
	Pagado	Aprobado	Pagado	Aprobado	Importe	%	%
Gobierno General Estatal Órgano Autónomo Instituto de Planeación del Desarrollo Urbano del Municipio de Benito Juárez Dirección General del IMPLAN Titular del Área Administrativa	1,929	2,520	1,584	1,587	-936	-37.1%	-20.8%
	1,054	1,280	1,587		307	24.0%	45.2%
Total del Gasto	2,983	3,800	3,171		-629	-16.6%	2.5%

* Factor de deflación 1.037

Deflato con el Índice de Precios Promedio del Consumidor de la ciudad de Chetumal, Q. Roo.
 Las cifras pueden presentar diferencias por redondeos.

ESTADO ANALÍTICO DEL EJERCICIO DEL PRESUPUESTO DE EGRESOS EN CLASIFICACIÓN FUNCIONAL

Instituto de Planeación del Desarrollo Urbano del Municipio de Benito Juárez						
Estado Analítico del Ejercicio del Presupuesto de Egresos						
Clasificación Funcional (Finalidad y Función)						
CON BASE EN DEVENGADO						
Ejercicio 2019 comparativo con 2018						
(Miles de Pesos)						
Capítulo/Concepto	2018	2019		Variaciones respecto a: Presupuesto Aprobado 2018		Variación Real*
	Devengado	Aprobado	Devengado	Importe	%	%
Gobierno	1,829	3,800	3,171	-629	-16.6%	35.2%
Legislación	0	3,800	3,171	-629	-16.6%	
Justicia	0	0	0	0		
Coordinación de la Política de Gobierno	1,629	0	0	0		-100.0%
Relaciones Exteriores	0	0	0	0		
Asuntos Financieros y Hacendarios	0	0	0	0		
Seguridad Nacional	0	0	0	0		
Asuntos de Orden Público y de Seguridad Interior	0	0	0	0		
Otros Servicios Generales	0	0	0	0		
Desarrollo Social	0	0	0	0		
Protección Ambiental	0	0	0	0		
Vivienda y Servicios a la Comunidad	0	0	0	0		
Salud	0	0	0	0		
Recreación, Cultura y Otras Manifestaciones Sociales	0	0	0	0		
Educación	0	0	0	0		
Protección Social	0	0	0	0		
Otros Asuntos Sociales	0	0	0	0		
Desarrollo Económico	0	0	0	0		
Asuntos Económicos, Comerciales y Laborales en General	0	0	0	0		
Agropecuaria, Silvicultura, Pesca y Caza	0	0	0	0		
Combustibles y Energía	0	0	0	0		
Minería, Manufacturas y Construcción	0	0	0	0		
Transporte	0	0	0	0		
Comunicaciones	0	0	0	0		
Turismo	0	0	0	0		
Ciencia, Tecnología e Innovación	0	0	0	0		
Otros Industrias y Otros Asuntos Económicos	0	0	0	0		
Otras no Clasificadas en Funciones Anteriores	0	0	0	0		
Transacciones de la Deuda Pública / Costo Financiero de la Deuda	0	0	0	0		
Transferencias, Participaciones y Aportaciones entre Diferentes Niveles y Órdenes de Gobierno	0	0	0	0		
Saneamiento del Sistema Financiero	0	0	0	0		
Adecuos de Ejercicios Fiscales Anteriores	0	0	0	0		
Total del Gasto	1,829	3,800	3,171	-629	-16.6%	35.2%

* Factor de deflacción 1.037

Deflactado con el Índice de Precios Promedio del Consumidor de la ciudad de Chetumal, Q. Roo.
 Las cifras pueden presentar diferencias por redondeos.

Instituto de Planeación del Desarrollo Urbano del Municipio de Benito Juárez Estado Analítico del Ejercicio del Presupuesto de Egresos Clasificación Funcional (Finalidad y Función) CON BASE EN FLUJO DE EFECTIVO Ejercicio 2019 comparativo con 2018 (Miles de Pesos)						
Capítulo/Concepto	2018	2019		Variaciones respecto a: Presupuesto Aprobado 2019		Variación Real*
	Pagado	Aprobado	Pagado	Importe	%	%
Gobierno	1,929	3,800	3,171	-629	-16.6%	59.0%
Legislación	0	3,800	3,171	-629	-16.6%	
Justicia	0	0	0	0		
Coordinación de la Política de Gobierno	1,929	0	0	0		-100.0%
Relaciones Exteriores	0	0	0	0		
Asuntos Financieros y Hacendarios	0	0	0	0		
Seguridad Nacional	0	0	0	0		
Asuntos de Orden Público y de Seguridad Interior	0	0	0	0		
Otros Servicios Generales	0	0	0	0		
Desarrollo Social	0	0	0	0		
Protección Ambiental	0	0	0	0		
Vivienda y Servicios a la Comunidad	0	0	0	0		
Salud	0	0	0	0		
Recreación, Cultura y Otras Manifestaciones Sociales	0	0	0	0		
Educación	0	0	0	0		
Protección Social	0	0	0	0		
Otros Asuntos Sociales	0	0	0	0		
Desarrollo Económico	0	0	0	0		
Asuntos Económicos, Comerciales y Laborales en General	0	0	0	0		
Agropecuaria, Silvicultura, Pesca y Caza	0	0	0	0		
Combustibles y Energía	0	0	0	0		
Minería, Manufacturas y Construcción	0	0	0	0		
Transporte	0	0	0	0		
Comunicaciones	0	0	0	0		
Turismo	0	0	0	0		
Ciencia, Tecnología e Innovación	0	0	0	0		
Otras Industriales y Otros Asuntos Económicos	0	0	0	0		
Otras no Clasificadas en Funciones Anteriores	0	0	0	0		
Transacciones de la Deuda Pública / Costo Financiero de la Deuda	0	0	0	0		
Transferencias, Participaciones y Aportaciones entre Diferentes Niveles y	0	0	0	0		
Ordenes de Gobierno	0	0	0	0		
Resanamiento del Sistema Financiero	0	0	0	0		
Aduellos de Ejercicios Fiscales Anteriores	0	0	0	0		
Total del Gasto	1,929	3,800	3,171	-629	-16.6%	59.0%

* Factor de deflación: 1.037

Deflactado con el Índice de Precios Promedio del Consumidor de la ciudad de Chelumal, Q. Roo.

Las cifras pueden presentar diferencias por redondeos.

ESTADO ANALÍTICO DEL EJERCICIO DEL PRESUPUESTO DE EGRESOS EN CLASIFICACIÓN PROGRAMÁTICA

Instituto de Planeación del Desarrollo Urbano del Municipio de Benito Juárez					
Gasto por Categoría Programática					
CON BASE EN DEVENGADO					
Ejercicio 2019 comparativo con 2018					
(Miles de Pesos)					
Capítulo/Concepto	2018	2019		Variaciones respecto al Presupuesto Aprobado 2019	
	Devengado	Aprobado	Devengado	Importe	%
Programas					
Subsidios: Sector Social y Privado o Entidades Federativas y Municipios	0	0	0	0	
Sujetos a Reglas de Operación	0	0	0	0	
Otros Subsidios	0	0	0	0	
Desempeño de las Funciones	1,871	3,800	3,171	-629	-16.6%
Prestación de Servicios Públicos	0	0	0	0	
Provisión de Bienes Públicos	0	0	0	0	
Planación, seguimiento y evaluación de políticas públicas	1,871	3,800	3,171	-629	-16.6%
Promoción y fomento	0	0	0	0	
Regulación y supervisión	0	0	0	0	
Funciones de las Fuerzas Armadas (Únicamente Gobierno Federal)	0	0	0	0	
Específicos	0	0	0	0	
Proyectos de inversión	0	0	0	0	
Administrativos y de Apoyo	0	0	0	0	
Apoyo al proceso presupuestario y para mejorar la eficiencia institucional	0	0	0	0	
Apoyo a la función pública y al mejoramiento de la gestión	0	0	0	0	
Operaciones ajenas	0	0	0	0	
Compromisos	0	0	0	0	
Obligaciones de cumplimiento de resolución judicial	0	0	0	0	
Cesantías Naturales	0	0	0	0	
Obligaciones	0	0	0	0	
Pensiones y jubilaciones	0	0	0	0	
Aportaciones a la seguridad social	0	0	0	0	
Aportaciones a fondos de estabilización	0	0	0	0	
Aportaciones a fondos de inversión y reestructura de pensiones	0	0	0	0	
Programas de Gasto Federalizado (Gobierno Federal)	0	0	0	0	
Gasto Federalizado	0	0	0	0	
Participaciones a entidades federativas y municipios	0	0	0	0	
Costo financiero, deuda o apoyos a deudores y ahorradores de la banca	0	0	0	0	
Adeudos de ejercicios fiscales anteriores	0	0	0	0	
Total del Gasto	1,871	3,800	3,171	-629	-16.6%

* Factor de deflación 1.037

Deflatoado con el Índice de Precios Promedio del Consumidor de la ciudad de Chetumal, Q. Roo.

Las cifras pueden presentar diferencias por redondeo.

Instituto de Planeación del Desarrollo Urbano del Municipio de Benito Juárez						
Gasto por Categoría Programática CON BASE EN FLUJO DE EFECTIVO Ejercicio 2019 comparativo con 2018 (Miles de Pesos)						
Capítulo/Concepto	2018		2019		Variaciones respecto a: Presupuesto Aprobado 2019	
	Pagado	Aprobado	Pagado	Importe	%	
Programas						
Subsidios: Sector Social y Privado o Entidades Federativas y Municipios	0	0	0	0		
Sujetos a Reglas de Operación	0	0	0	-800		
Otros Subsidios	0	0	0	0		
Desempeño de las Funciones	1,871	3,800	3,171	-629	-16.6%	83.4%
Prestación de Servicios Públicos	0	0	0	0		
Provisión de Bienes Públicos	0	0	0	0		
Planeación, seguimiento y evaluación de políticas públicas	1,871	3,800	3,171	-629	-16.6%	83.4%
Promoción y fomento	0	0	0	0		
Regulación y supervisión	0	0	0	0		
Funciones de las Fuerzas Armadas (Únicamente Gobierno Federal)	0	0	0	0		
Espeíficos	0	0	0	0		
Proyectos de Inversión	0	0	0	0		
Administrativos y de Apoyo	0	0	0	0		
Apoyo al proceso presupuestario y para mejorar la eficiencia institucional	0	0	0	0		
Apoyo a la función pública y al mejoramiento de la gestión	0	0	0	0		
Operaciones ajenas	0	0	0	0		
Compromisos	0	0	0	0		
Obligaciones de cumplimiento de resolución jurisdiccional	0	0	0	0		
Desastres Naturales	0	0	0	0		
Obligaciones	0	0	0	0		
Pensiones y jubilaciones	0	0	0	0		
Aportaciones a la seguridad social	0	0	0	0		
Aportaciones a fondos de estabilización	0	0	0	0		
Aportaciones a fondos de inversión y reestructura de pensiones	0	0	0	0		
Programas de Gasto Federalizado (Gobierno Federal)	0	0	0	0		
Gasto Federalizado	0	0	0	0		
Participaciones a entidades federativas y municipios	0	0	0	0		
Costo financiero, deuda o apoyos a deudores y ahorradores de la banca	0	0	0	0		
Adeudos de ejercicios fiscales anteriores	0	0	0	0		
Total del Gasto	1,871	3,800	3,171	-629	-16.6%	83.4%

* Factor de deflacción 1.037

Deflactado con el Índice de Precios Promedio del Consumidor de la ciudad de Chetumal, Q. Roo.
 Las cifras pueden presentar diferencias por redondeos.

ESTADO ANALÍTICO DE AVANCE FINANCIERO DE PROGRAMAS Y PROYECTOS DE INVERSIÓN

Instituto de Planeación del Desarrollo Urbano del Municipio de Benito Juárez Estado Analítico de Avances Financieros de Programas y Proyectos de Inversión Programas y Proyectos de Inversión Del 01 de enero al 31 de diciembre de 2019 (Miles de Pesos)								
Programa	Programa Presupuestario / Proyecto	Aprobado	Aplicación (Reducción)	Modificado	Comprometido	Devengado	Pagado	Subejecutado
<h1>No Aplica</h1>								



FORMATO DEL EJERCICIO Y DESTINO DE GASTOS FEDERALIZADO Y REINTEGROS

Instituto de Planeación del Desarrollo Urbano del Municipio de Benito Juárez Formato del Ejercicio y Destino de Gastos Federalizado y Reintegros PERIODO: al 31 de diciembre de 2019 Miles de Pesos				
Programa o Fondo	Destino de los Recursos	Ejercido		Reintegró
		Devengado	Pagado	
		No Aplica		



I | M | P | L | A | N

Instituto de Planeación de Desarrollo Urbano
Municipio Benito Juárez