



INSTITUTO DE PLANEACIÓN DEL DESARROLLO URBANO DEL MUNICIPIO DE BENITO JUÁREZ

I | M | P | L | A | N

Instituto de Planeación de Desarrollo Urbano
Municipio Benito Juárez

CUENTA PÚBLICA 2025

CANCÚN NOS UNE
POR LA **TRANSFORMACIÓN**



Sector Público Municipal

Sector Público No Financiero

Gobierno General Municipal

Entidades Paramunicipales y Fideicomisos No Empresariales y No Financieros

**INSTITUTO DE PLANEACIÓN DEL
DESARROLLO URBANO DEL
MUNICIPIO DE BENITO JUÁREZ**

CONTENIDO

INTRODUCCIÓN

1 INFORMACIÓN CONTABLE

- 1.1 Estado de Actividades.
- 1.2 Estado de Situación Financiera.
- 1.3 Estado de Variación en la Hacienda Pública.
- 1.4 Estado de Cambios en la Situación Financiera.
- 1.5 Estado de Flujos de Efectivo.
- 1.6 Estado Analítico del Activo.
- 1.7 Estado Analítico de la Deuda y Otros Pasivos.
- 1.8 Informe sobre Pasivos Contingentes.
- 1.9 Notas a los Estados Financieros.

2 INFORMACIÓN PRESUPUESTARIA

- 2.1 Estado Analítico de Ingresos.
 - 2.1.1 Análisis y Evolución de los Ingresos Presupuestarios.
- 2.2 Estados Analíticos del Ejercicio del Presupuesto de Egresos 2025.
 - 2.2.1 Estado Analítico del Ejercicio del Presupuesto de Egresos por Objeto del Gasto.
 - 2.2.2 Estado Analítico del Ejercicio del Presupuesto de Egresos en Clasificación Económica.
 - 2.2.3 Estado Analítico del Ejercicio del Presupuesto de Egresos en Clasificación Administrativa.
 - 2.2.4 Estado Analítico del Ejercicio del Presupuesto de Egresos en Clasificación Funcional.
 - 2.2.5 Endeudamiento Neto.
 - 2.2.6 Intereses de la Deuda.
 - 2.2.7 Indicadores de Postura Fiscal.
- 2.3 Análisis del Ejercicio del Presupuesto de Egresos.
 - 2.3.1 Presupuesto Aprobado y Adecuaciones.
 - 2.3.2 Ejercicio del Presupuesto de Egresos 2025.

3 INFORMACIÓN PROGRAMÁTICA

- 3.1 Gasto por Categoría Programática.

- 3.1.1 Programas Presupuestarios.
- 3.1.2 Estado Analítico de Avance Financiero de Programas y Proyectos de Inversión.

ANEXOS

- Formatos referidos por la Ley de Disciplina Financiera de las Entidades Federativas y Municipios.
- Guía de Cumplimiento de la Ley de Disciplina Financiera de las Entidades Federativas y Municipios.
- Relación de las Cuentas Bancarias Productivas Específicas en las cuales se depositen los Recursos Federales Transferidos.
- Relación de Esquemas Bursátiles y de Coberturas Financieras.
- Relación de Bienes que componen el Patrimonio del Ente Público (enlace web donde está publicado).
- Ingresos por Aportaciones Especiales Federales.
- Gastos por Aportaciones Especiales Federales.
- Estados Analíticos Comparativos de Ingresos Presupuestarios.
- Adecuaciones al Presupuesto Original Autorizado.
- Estados Analíticos Comparativos del Ejercicio del Presupuesto de Egresos.
 - Estado Analítico del Ejercicio del Presupuesto de Egresos por Objeto del Gasto.
 - Estado Analítico del Ejercicio del Presupuesto de Egresos en Clasificación por Tipo de Gasto.
 - Estado Analítico del Ejercicio del Presupuesto de Egresos en Clasificación Administrativa.
 - Estado Analítico del Ejercicio del Presupuesto de Egresos en Clasificación Funcional.
 - Estado Analítico del Ejercicio del Presupuesto de Egresos en Clasificación Programática.

PRESENTACIÓN.

Los resultados que se exponen en este informe de la Cuenta Pública del ejercicio 2025, derivan de la conducción de la política hacendaria en materia de ingreso y gasto público, el informe que se presenta describe los resultados generales del ejercicio, para lo cual hace referencia a los aspectos primordiales de política hacendaria adoptadas y los aspectos que definen el contexto de ejecución de la Ley de Ingresos y el Presupuesto de Egresos y ubican los resultados obtenidos según su fuente, origen, clasificación administrativa, programática, funcional, entre otras clasificaciones, de acuerdo a la Ley General de Contabilidad Gubernamental y las disposiciones normativas emitidas por el Consejo Nacional de Armonización Contable (CONAC).

La integración de la Cuenta Pública, comprende los resultados de las labores administrativas realizadas en el Ejercicio Fiscal de 2025, así como las principales políticas financieras, económicas y sociales que influyeron en el resultado de los ingresos y de los gastos efectuados en el Ente Público.

La Cuenta Pública del Instituto de Planeación del Desarrollo Urbano del Municipio de Benito Juárez (IMPLAN), muestra la composición y evolución de los ingresos y egresos por métodos comparativos a efecto de ilustrar su desarrollo alcanzado en el ejercicio de 2025 y 2024 en materia de ingreso y gasto público, con esto se fortalece la transparencia y rendición de cuentas, lo que constituye un avance fundamental en la modernización del control de las finanzas públicas.

Asimismo, se da cumplimiento a los criterios para la elaboración y presentación homogénea de la información financiera y de los formatos a que hace referencia la Ley de Disciplina Financiera de las Entidades Federativas y los Municipios.

Atentamente,



Lic. Héctor Sánchez Tirado.

Director General.

INTRODUCCIÓN

Los presentes Estados Financieros, proveen de información financiera a los principales usuarios de la misma, al H. Ayuntamiento de Benito Juárez, Junta de Gobierno del Instituto, Auditoría Superior del Estado de Quintana Roo y a los ciudadanos.

El objetivo del presente documento es la revelación del contexto y de los aspectos económicos financieros más relevantes que influyeron en las decisiones del ejercicio fiscal 2025, y que deberán ser considerados en la elaboración de los Estados Financieros para la mayor comprensión de los mismos y sus particularidades.

De esta manera, se informa y explica la respuesta del gobierno a las condiciones relacionadas con la información financiera de cada periodo de gestión; además, de exponer aquellas políticas que podrían afectar la toma de decisiones en periodos posteriores.

MISIÓN

Ser el Órgano Técnico de consulta del Ayuntamiento en todo lo relacionado con el diseño, elaboración, instrumentación y evaluación de los Proyectos y los Programas de Desarrollo Urbano, y de ámbitos estratégicos en los que exista interrelación y contribución para ordenar y regular el crecimiento sustentable presente y futuro de los asentamientos humanos en el territorio municipal.

VISIÓN

Que nuestra Institución sea ampliamente reconocida en el entorno nacional, estatal y municipal, por su contribución al desarrollo urbano sostenible a través de sus servicios de consultoría, investigación y capacitación para la gestión de políticas, planes, programas y proyectos de calidad e impacto positivo.

OBJETIVOS

El Instituto tiene como objetivos:

- I. Proponer y elaborar los instrumentos de planeación y las actualizaciones de los planes y programas de desarrollo urbano municipal, necesarios para regular y prever el crecimiento ordenado y sustentable de los asentamientos humanos en el Municipio, mismos que se deberán someter a la aprobación del Ayuntamiento.
- II. Promover la participación ciudadana y vecinal en los procesos de planeación del desarrollo urbano municipal mediante programas de capacitación e información.
- III. Asegurar la calidad de los instrumentos de planeación del Instituto, mediante la participación de especialistas, la investigación y actualización de sistemas y el uso de modernas tecnologías.
- IV. Crear un sistema de información municipal que contenga un amplio acervo documental y de archivos electrónicos de los servicios públicos y de infraestructura urbana existentes, localizados en cada región geográfica del Municipio.
- V. Asesorar técnicamente al Ayuntamiento y a las dependencias de la Administración Pública Municipal en todos los aspectos relacionados con el diseño, elaboración, instrumentación y evaluación de los Planes Programas y Proyectos de Desarrollo Urbano. Así como fomentar y coadyuvar a través de programas de capacitación y consultoría en temas de relevancia y obligatoriedad normativa para la administración pública municipal y en los que este Instituto cuente con valor agregado, como es el diseño y evaluación del Plan Municipal de Desarrollo Urbano de cada administración pública para efecto de garantizar la planeación y el desarrollo municipal en el mediano y largo plazo. Así mismo, el modelo de gestión basada en resultados que contempla los

Presupuestos basados en Resultados (PBR) y el Sistema de Evaluación del Desempeño (SED), siendo que son elementos obligatorios que exigen la CONAC y derivados de la Ley General de Contabilidad Gubernamental y Responsabilidad hacendaria.

- VI. Realizar de manera integral las investigaciones y consultas que sean necesarias para el adecuado sustento y fundamentación de los planes y programas de desarrollo urbano.

1 INFORMACIÓN CONTABLE

1.1 ESTADO DE ACTIVIDADES

INSTITUTO DE PLANEACIÓN DE DESARROLLO URBANO DEL MUNICIPIO DE BENITO JUÁREZ			
Estado de Actividades			
Del 1 de enero al 31 de diciembre de 2023 y ejercicio 2024			
Cuenta Pública			
Concepto	2023	2024	
INGRESOS Y OTROS BENEFICIOS			
Ingresos de la gestión	571.89	0.00	
Impuestos	0.00	0.00	
Cuentas y prestaciones de seguridad social	0.00	0.00	
Contribuciones de mejoras	0.00	0.00	
Donaciones	0.00	0.00	
Transferencias	471.89	0.00	
Apropiaciones	0.00	0.00	
Ingresos por venta de bienes y prestación de servicios	0.00	0.00	
Participaciones, Aportaciones, Cesantías, Incentivos Derivados de la Colaboración Fiscal, Fondos Distintos de Aportaciones, Transferencias, Asignaciones, Subsidios y Subvenciones, Pensiones y Jubilaciones	24,885,532.76	2,551,416.15	
Participaciones, Aportaciones, Cesantías, Incentivos Derivados de la Colaboración Fiscal y Fondos Distintos de Aportaciones	0.00	0.00	
Transferencias, asignaciones, subsidios y subvenciones, y pensiones y jubilaciones	24,885,532.76	2,551,416.15	
Otros ingresos y beneficios	51,081.61	0.00	
Ingresos financieros	0.00	0.00	
Incentivos por realización de inversiones	0.00	0.00	
Distribución del excedente de explotación por pérdidas o ganancias o extraordinarias	0.00	0.00	
Distribución del excedente de explotación	0.00	0.00	
Otros ingresos y beneficios varios	51,081.61	0.00	
Estado de ingresos y otros beneficios	25,311,885.46	2,551,416.15	
CARGOS Y OTRAS PÉRDIDAS			
Gastos de funcionamiento	32,381,585.89	3,441,340.89	
Sueldos personales	6,275,744.18	676,340.25	
Materiales y suministros	1,253,348.78	317,227.73	
Servicios generales	24,852,492.93	2,448,772.91	
Transferencias, asignaciones, subsidios y otras cuotas	114,888.00	12,000.00	
Transferencias fiscales y asignaciones al sector público	0.00	0.00	
Transferencias al resto del sector público	0.00	0.00	
Subsidios y subvenciones	0.00	0.00	
Ayuda social	114,888.00	12,000.00	
Pensiones y jubilaciones	0.00	0.00	
Transferencias a instituciones, entidades y empresas autónomas	0.00	0.00	
Transferencias a la seguridad social	0.00	0.00	
Dividendos	0.00	0.00	
Transferencias al exterior	0.00	0.00	
Participaciones y aportaciones	0.00	0.00	
Participaciones	0.00	0.00	
Aportaciones	0.00	0.00	
Cesantías	0.00	0.00	
Ingresos, exoneraciones y otros gastos de la deuda pública	0.00	0.00	
Ingresos de la deuda pública	0.00	0.00	
Exoneraciones de la deuda pública	0.00	0.00	
Gastos de la deuda pública	0.00	0.00	
Costos por subvenciones	0.00	0.00	
Apropiaciones	0.00	0.00	
Otros gastos y pérdidas extraordinarias	20,207.50	120,062.68	
Exoneraciones, depósitos, pérdidas, rebajas y amortizaciones	20,207.50	120,062.68	
Pérdidas	0.00	0.00	
Distribución de inversiones	0.00	0.00	
Otros gastos	0.00	0.00	
Inversión pública	0.00	0.00	
Inversión pública no capitalizable	0.00	0.00	
Total de gastos y otras pérdidas	32,275,041.39	3,561,403.57	
RESULTADO DEL EJERCICIO (AHOORO/DESARRO)	-2,544,894.70	-20,987.42	

Dijo verdad de dicho total inclusivo que las Cuentas Públicas y sus anexos correspondientes concuerdan con la responsabilidad del ejercicio.

Lic. Edgar Fraguero Rodríguez
Titular de la Unidad Administrativa

Lic. Néstor Sánchez Cárdenas
Director General

1.2 ESTADO DE SITUACIÓN FINANCIERA

INSTITUTO DE PLANEACIÓN DEL DESARROLLO URBANO DEL MUNICIPIO DE BENITO JUÁREZ					
Estado de Situación Financiera					
A: 31 de diciembre de 2023 y a: 31 de diciembre de 2024					
Municipio Benito Juárez					
Concepto	2023	2024	Concepto	2023	2024
Activo			Pasivo		
Activo circulante			Pasivo circulante		
Efectivo y equivalentes	1,094,211.88	75,071.56	Cuentas por pagar a corto plazo	5,131,044.35	75,072.44
Deudas a corto plazo a efectos o equivalentes	55,747.43	25,325.42	Derechos por pagar a corto plazo	0.00	0.00
Deudas a medio término o a largo plazo	112,374.55	0.13	Provisiones a corto plazo de la deuda pública a largo plazo	0.00	0.00
Inventarios	0.00	0.00	Total y subtotales a corto plazo	0.00	0.00
Aduanas	0.00	0.00	Provisiones diferidas a corto plazo	0.00	0.00
Financiamiento por pérdidas a corto plazo de activo circulante	0.00	0.00	Total y subtotales de ingresos en garantía y/o administración a corto plazo	0.00	0.00
Otros activos circulantes	30,965.00	30,965.00	Provisiones a corto plazo	0.00	0.00
			Otros pasivos a corto plazo	0.00	0.00
Total de activos circulantes	2,184,300.00	132,362.21	Total de pasivos circulantes	5,131,044.35	75,072.44
Activo no circulante			Pasivo no circulante		
Derechos financieros a largo plazo	0.00	0.00	Cuentas por pagar a largo plazo	0.00	0.00
Deudas a medio término o equivalentes a largo plazo	0.00	0.00	Derechos por pagar a largo plazo	0.00	0.00
Financiamiento, refinanciamiento y reestructuración de pasivos	0.00	0.00	Deuda pública a largo plazo	0.00	0.00
Financiamiento	4,317,193.21	5,090,752.07	Provisiones diferidas a largo plazo	0.00	0.00
Activos intangibles	527,805.79	527,805.79	Fondos y reservas de inversión en garantía y/o administración a largo plazo	0.00	0.00
Depositos, derechos y aportaciones acumuladas de honorarios	0.00	0.00	Provisiones a largo plazo	0.00	0.00
Activos diferidos	0.00	0.00			
Financiamiento por pérdidas a corto plazo de activo no circulante	0.00	0.00	Total de pasivos no circulantes	0.00	0.00
Otros activos no circulantes	0.00	0.00	Total del pasivo	5,131,044.35	75,072.44
			Hacienda pública/patrimonio		
			Hacienda pública/patrimonio contribuido	1,427,192.41	1,427,192.41
			Aportaciones	1,427,192.41	1,427,192.41
			Derechos de capital	0.00	0.00
			Actualización de la hacienda pública/patrimonio	0.00	0.00
			Hacienda pública/patrimonio general	-1,457,652.95	887,201.95
			Resultado del ejercicio (Ahorros/Excesos)	-2,340,414.25	-25,197.42
			Resultados de ejercicios anteriores	8,218,154.25	6,075,547.07
			Reservas	0.00	0.00
			Reservas	0.00	0.00
			Reestructuración de resultados de ejercicios anteriores	-8,131,757.30	-8,131,757.30
			Excesos o insuficiencias en la actualización de la hacienda pública/patrimonio	0.00	0.00
			Resultado por pérdidas eventuales	0.00	0.00
			Resultado por ganancias de activos no eventuales	0.00	0.00
Total de activos no circulantes	2,914,894.44	2,290,642.29	Total hacienda pública/patrimonio	0.00	2,314,294.36
Total del activo	5,099,194.44	2,290,642.29	Total del pasivo y hacienda pública/patrimonio	5,131,044.35	75,072.44

El presente de debe leerse de acuerdo que los Estados Financieros y sus notas son complementos esenciales y son inseparables del presente.

Lic. Edgar Fragoso Rodríguez
Titular de la Unidad Administrativa

Lic. Héctor Sánchez Tirado
Director General



1.3 ESTADO DE VARIACIÓN EN LA HACIENDA PÚBLICA

INSTITUTO DE PLANEACIÓN DE DESARROLLO URBANO DEL MUNICIPIO DE BENITO JUÁREZ					
Estado De Variación En La Hacienda Pública					
(Del 1 de enero al 31 de diciembre de 2025)					
(Miles de Pesos)					
Concepto	Hacienda pública/patrimonio contribuido	Hacienda pública/patrimonio generado de ejercicios anteriores	Hacienda pública/patrimonio generado del ejercicio	Exceso o insuficiencia en la actualización de la hacienda pública	Total
Hacienda pública / Patrimonio contribuido neto de 2024	1,427,192.41	0.00	0.00	0.00	1,427,192.41
Aportaciones	1,427,192.41	0.00	0.00	0.00	1,427,192.41
Donaciones de capital	0.00	0.00	0.00	0.00	0.00
Actualización de la hacienda pública/patrimonio	0.00	0.00	0.00	0.00	0.00
Hacienda pública / Patrimonio generado neto de 2024	0.00	308,189.37	-30,987.42	0.00	277,201.95
Resultado del ejercicio (Administración)	0.00	0.00	-30,987.42	0.00	-30,987.42
Resultado de ejercicios anteriores	0.00	3,089,547.67	0.00	0.00	3,089,547.67
Reservas	0.00	0.00	0.00	0.00	0.00
Reservas	0.00	0.00	0.00	0.00	0.00
Reclasificación de resultados de ejercicios anteriores	0.00	-3,171,757.30	0.00	0.00	-3,171,757.30
Exceso o insuficiencia en la actualización de la Hacienda Pública/Patrimonio neto de 2024	0.00	0.00	0.00	0.00	0.00
Resultado por posición revalorada	0.00	0.00	0.00	0.00	0.00
Resultado por transición de administración revalorada	0.00	0.00	0.00	0.00	0.00
Hacienda pública/Patrimonio neto final de 2024	1,427,192.41	308,189.37	-30,987.42	0.00	1,704,384.36
Cambios en la Hacienda Pública / Patrimonio contribuido neto de 2025	0.00	0.00	0.00	0.00	0.00
Aportaciones	0.00	0.00	0.00	0.00	0.00
Donaciones de capital	0.00	0.00	0.00	0.00	0.00
Actualización de la Hacienda Pública/Patrimonio	0.00	0.00	0.00	0.00	0.00
Valoraciones de la Hacienda Pública / Patrimonio generado neto de 2025	0.00	-30,987.42	-2,344,874.93	0.00	-2,344,874.93
Resultado del ejercicio (Administración)	0.00	0.00	-2,344,874.93	0.00	-2,344,874.93
Resultado de ejercicios anteriores	0.00	-30,987.42	30,987.42	0.00	0.00
Reservas	0.00	0.00	0.00	0.00	0.00
Reservas	0.00	0.00	0.00	0.00	0.00
Reclasificación de resultados de ejercicios anteriores	0.00	0.00	0.00	0.00	0.00
Cambios en el exceso o insuficiencia en la actualización de la Hacienda Pública/Patrimonio neto de 2025	0.00	0.00	0.00	0.00	0.00
Resultado por posición revalorada	0.00	0.00	0.00	0.00	0.00
Resultado por transición de administración revalorada	0.00	0.00	0.00	0.00	0.00
Hacienda Pública/Patrimonio neto final de 2025	1,427,192.41	277,201.95	-2,344,874.93	0.00	-1,640,471.57

Este proceso de decir verdad declaramos que los Estados Financieros y sus partes son razonablemente correctos y son responsabilidad de:

Lic. Edgar Fragozo Rodriguez
Titular de la Unidad Administrativa

Lic. Héctor Sánchez Tirado
Director General

1.4 ESTADO DE CAMBIOS EN LA SITUACIÓN FINANCIERA

INSTITUTO DE PLANEACIÓN DEL DESARROLLO URBANO DEL MUNICIPIO DE BENITO JUÁREZ		
Estado de Cambios en la Situación Financiera		
Del 1 de enero al 31 de diciembre de 2025		
(Cifras en Pesos)		
	Origen	Aplicación
Activo	35,795.30	2,757,142.88
Activo circulante		
Efectivo y equivalentes	8.00	2,698,280.34
Derechos a recibir efectivo o equivalentes	8.00	2,275,714.42
Derechos a recibir bienes o servicios	8.00	35,311.55
Inventarios	0.00	112,274.43
Activos	0.00	0.00
Entorno por pérdida o detención de activos circulantes	0.00	0.00
Otros activos circulantes	0.00	0.00
Activo no circulante	20,795.30	409,001.24
Inversiones financieras a largo plazo	0.00	0.00
Derechos a recibir efectivo o equivalentes a largo plazo	0.00	0.00
Bonos, valores, instrumentos y derivaciones en proceso	0.00	0.00
Bonos pagables	0.00	0.00
Activos intangibles	0.00	409,001.24
Deposiciones, depósitos y transferencias a entidades de dinero	0.00	0.00
Activos diferidos	35,791.30	0.00
Entorno por pérdida o detención de activos no circulantes	0.00	0.00
Otros activos no circulantes	0.00	0.00
Pasivo	5,002,411.71	0.00
Pasivo circulante	5,002,411.71	0.00
Cuentas por pagar a corto plazo	5,002,411.71	0.00
Deudas por pagar a corto plazo	0.00	0.00
Provisiones a corto plazo de la deuda pública a largo plazo	0.00	0.00
Deudas y valores a corto plazo	0.00	0.00
Provisiones diferidas a corto plazo	0.00	0.00
Fondos y bienes de reserva en garantía o de administración a corto plazo	0.00	0.00
Provisiones a corto plazo	0.00	0.00
Otros pasivos a corto plazo	0.00	0.00
Pasivo no circulante	0.00	0.00
Cuentas por pagar a largo plazo	0.00	0.00
Deudas por pagar a largo plazo	0.00	0.00
Deuda pública a largo plazo	0.00	0.00
Provisiones diferidas a largo plazo	0.00	0.00
Fondos y bienes de reserva en garantía o de administración a largo plazo	0.00	0.00
Provisiones a largo plazo	0.00	0.00
Otros pasivos a largo plazo	0.00	0.00
Hacienda pública/patrimonio	0.00	2,346,854.93
Hacienda pública/patrimonio contribuido	0.00	0.00
Aportaciones	0.00	0.00
Donaciones de capital	0.00	0.00
Actualización de la hacienda pública/patrimonio	0.00	0.00
Hacienda pública/patrimonio generado	0.00	2,346,854.93
Resultado del ejercicio (desempeño)	0.00	2,327,677.51
Resultados de ejercicios anteriores	0.00	20,917.42
Reserva	0.00	0.00
Reserva	0.00	0.00
Reservaciones de resultados de ejercicios anteriores	0.00	0.00
Exceso o insuficiencia en la actualización de la hacienda pública/patrimonio	0.00	0.00
Resultado por posición monetaria	0.00	0.00
Resultado por tenencia de activos no monetarios	0.00	0.00
	0.00	0.00

Este informe de Estado de Cambios de la Situación Financiera y sus anexos son meramente informativos y no tienen responsabilidad del presentador.

Lic. Edgar Fragozo Rodríguez
Titular de la Unidad Administrativa

Lic. Héctor Sánchez Tirado
Director General

1.5 ESTADO DE FLUJOS DE EFECTIVO

INSTITUTO DE PLANEACIÓN DE DESARROLLO URBANO DEL MUNICIPIO DE BENITO JUÁREZ		
Estado de Flujos de Efectivo		
Del 1 de enero al 31 de diciembre de 2023 y Comparativo 2024		
(Cifras en Pesos)		
Categoría	2023	2024
Flujos de efectivo de las actividades de operación		
Origen	21,836,185.15	2,206,286.41
Impuestos	0.00	0.00
Donaciones y aportaciones de seguridad social	0.00	0.00
Contribuciones de mejoras	0.00	0.00
Devoluciones	0.00	0.00
Productos	921.00	0.00
Aportaciones	0.00	0.00
Impuestos por venta de bienes y servicios	0.00	0.00
Participaciones, Aportaciones, Contribuciones, Incentivos Derivados de la Colaboración Fiscal y Fondos Distintos de	21,835,264.15	0.00
Aportaciones	0.00	0.00
Transferencias, subvenciones, subsidios y subsecciones, y Pensiones y Jubilaciones	20,919,052.76	2,543,316.15
Otros orígenes de operación	1,922,170.39	2,070.20
Aplicación	20,217,978.89	1,454,340.80
Servicios personales	6,470,544.45	270,200.25
Materiales y suministros	1,253,546.78	317,027.73
Servicios generales	21,410,261.86	1,433,512.01
Transferencias, subvenciones y subsecciones al sector público	0.00	0.00
Transferencias al resto del sector público	0.00	0.00
Subsidios y subsecciones	0.00	0.00
Asistencia jurídica	114,810.30	12,949.81
Pensiones y jubilaciones	0.00	0.00
Transferencias y subvenciones, subsidios y otros recursos del gobierno	0.00	0.00
Transferencias a la seguridad social	0.00	0.00
Devoluciones	0.00	0.00
Transferencias al exterior	0.00	0.00
Participaciones	0.00	0.00
Aportaciones	0.00	0.00
Contribuciones	0.00	0.00
Otras aplicaciones de operación	0.00	0.00
Flujos netos de efectivo por actividades de operación	2,618,206.26	751,945.61
Flujos de efectivo de las actividades de inversión		
Origen	0.00	0.00
Bienes inmuebles, infraestructura y construcción en proceso	0.00	0.00
Bienes muebles	0.00	0.00
Otros orígenes de inversión	0.00	0.00
Aplicación	493,001.24	353,669.36
Bienes inmuebles, infraestructura y construcción en proceso	0.00	0.00
Bienes muebles	493,001.24	347,669.36
Otras aplicaciones de inversión	0.00	0.00
Flujos netos de efectivo por actividades de inversión	-493,001.24	-353,669.36
Flujos de efectivo de las actividades de financiamiento		
Origen	0.00	0.00
Endosamientos netos	0.00	0.00
Reservas	0.00	0.00
Exceso	0.00	0.00
Otros Orígenes de Financiamiento	0.00	0.00
Aplicación	0.00	0.00
Servicio de la deuda	0.00	0.00
Exceso	0.00	0.00
Otras aplicaciones de financiamiento	0.00	0.00
Flujos netos de efectivo por actividades de financiamiento	0.00	0.00
Incremento/disminución neta en el efectivo y equivalentes al efectivo	2,125,205.02	-353,669.36
Balance y equivalentes al efectivo al inicio del ejercicio	75,630.66	76,045.50
Balance y equivalentes al efectivo al final del ejercicio	77,755.68	75,685.14

Este informe de flujo de efectivo declara que los Estados Financieros que surten este presupuesto concuerdan con los reportados al fideicomisario.

Lic. Edgar Frágoza Rodríguez
Titular de la Unidad Administrativa

Lic. Héctor Sánchez Tirado
Director General

1.6 ESTADO ANALÍTICO DEL ACTIVO

INSTITUTO DE PLANEACIÓN DE DESARROLLO URBANO DEL MUNICIPIO DE BENITO JUÁREZ					
Estado Analítico del Activo					
Del 1 de enero al 31 de diciembre de 2025					
Activo en Pesos					
Concepto	Saldo Inicial	Cargas del Periodo	Abonos del Periodo	Saldo Final	Variación del Periodo
ACTIVO	2,399,646.60	42,819,833.96	60,191,276.38	6,197,663.48	3,717,866.78
Activo circulante	130,382.23	62,215,836.52	60,193,686.98	2,198,833.68	2,068,696.85
Efectivo y equivalentes	11,700.06	32,647,894.44	30,128,430.02	3,004,231.68	1,000,164.42
Deudas a recibir eficientes a largo plazo	25,355.42	38,014,300.02	38,015,977.98	33,342.41	26,791.99
Deudas a recibir eficientes a corto plazo	8.13	124,657.46	12,683.03	112,574.56	112,574.43
Inventarios	0.00	0.00	0.00	0.00	0.00
Ahorros	0.00	0.00	0.00	0.00	0.00
Estimación por pérdidas o devaluación de activos circulantes	0.00	0.00	0.00	0.00	0.00
Otros activos circulantes	30,000.00	0.00	0.00	30,000.00	0.00
Activo no circulante	2,269,264.37	406,068.24	39,997,590	4,000,829.80	406,068.24
Inventarios financieros a largo plazo	0.00	0.00	0.00	0.00	0.00
Deudas a recibir eficientes a largo plazo	0.00	0.00	0.00	0.00	0.00
Deudas a recibir ineficientes y compromisos al porvenir	0.00	0.00	0.00	0.00	0.00
Bienes muebles	2,000,752.07	406,068.24	0.00	4,107,554.31	406,068.24
Activos intangibles	412,762.39	0.00	0.00	412,762.39	0.00
Depreciación, amortización y desvalorización acumulada de bienes	-1,604,152.11	0.00	39,997.50	-1,604,152.11	-20,557.30
Activos diferidos	0.00	0.00	0.00	0.00	0.00
Estimación por pérdidas o devaluación de activos no circulantes	0.00	0.00	0.00	0.00	0.00
Otros activos no circulantes	0.00	0.00	0.00	0.00	0.00

Bajo juramento de decir verdad declaro que los Estados Financieros y sus anexos son verdaderos, correctos y son responsabilidad del emisor.

Lic. Edgar Frago Rodríguez
Tesorero de la Unidad Administrativa

Lic. Víctor Sánchez Tirado
Director General

1.7 ESTADO ANALÍTICO DE LA DEUDA Y OTROS PASIVOS

INSTITUTO DE PLANEACIÓN DEL DESARROLLO URBANO DEL MUNICIPIO DE BENITO JUÁREZ				
Estado Analítico de la Deuda y Otros Pasivos				
Del 1 de enero al 31 de diciembre de 2023				
Cifras en Pesos				
Distribución de las Deudas	Moneda de Contratación	Unidad o País Amador	Saldo inicial del Periodo	Saldo Final del Periodo
DEUDA PÚBLICA				
Corto plazo				
Deuda interna			0.00	0.00
Instituciones de crédito			0.00	0.00
Títulos y valores			0.00	0.00
Acreditaciones bancarias			0.00	0.00
Deuda externa			0.00	0.00
Organismos financieros internacionales			0.00	0.00
Deuda bilateral			0.00	0.00
Títulos y valores			0.00	0.00
Acreditaciones bancarias			0.00	0.00
Saldo de Deuda Pública a Corto Plazo			0.00	0.00
Largo plazo				
Deuda interna			0.00	0.00
Instituciones de crédito			0.00	0.00
Títulos y valores			0.00	0.00
Acreditaciones bancarias			0.00	0.00
Deuda externa			0.00	0.00
Organismos financieros internacionales			0.00	0.00
Deuda bilateral			0.00	0.00
Títulos y valores			0.00	0.00
Acreditaciones bancarias			0.00	0.00
Saldo de Deuda Pública a Largo Plazo			0.00	0.00
Total de Otros pasivos	Peso	México	75,652.44	5,238,044.15
Total de Deuda Pública y Otros Pasivos			75,652.44	5,238,044.15

Este informe de datos está elaborado por los Estados Pasivos y sus datos son confidenciales internos y son responsabilidad del emisor.

Lic. Edgar Fragozo Rodriguez
Titular de la Unidad Administrativa

Lic. Héctor Sánchez Tirado
Director General

1.8 INFORME SOBRE PASIVOS CONTINGENTES

Informe Sobre Pasivos Contingentes 1º de enero al 31 de diciembre de 2025 (Cifras en Pesos)

En Cumplimiento a lo dispuesto en los artículos 46, Fracción I, Inciso f), y 52 de la Ley General de Contabilidad Gubernamental y de conformidad con lo establecido en el Capítulo VII, Numeral, II, Inciso h) del Manual de Contabilidad Gubernamental emitido por el CONAC, el Ente Público informa lo siguiente:

SIN INFORMACIÓN QUE REVELAR

"Bajo protesta de decir verdad declaramos que los Estados Financieros y sus notas, son razonablemente correctos y son responsabilidad del emisor".

Lic. Edgar Fragoso Rodríguez
Titular de la Unidad Administrativa

Lic. Néstor Sánchez Tirado
Director General

1.9 NOTAS A LOS ESTADOS FINANCIEROS

Notas a los Estados Financieros
Al 31 de diciembre de 2025 y al 31 de diciembre de 2024
(Cifras en Pesos)

INTRODUCCIÓN

De conformidad al artículo 46, fracción I, inciso g) y 49 de la Ley General de Contabilidad Gubernamental, así como a la normatividad emitida por el Consejo Nacional de Armonización Contable, primordialmente en el Capítulo VII de los Estados e Informes Contables, Presupuestarios, Programáticos y de los Indicadores de Postura Fiscal, del Manual de Contabilidad Gubernamental, se presentan las Notas a los estados financieros al 31 de diciembre de 2025 y al 31 de diciembre de 2024, con los siguientes apartados:

- I. Notas de Gestión Administrativa**
- II. Notas de Desglose**
- III. Notas de Memoria**

I) NOTAS DE GESTIÓN ADMINISTRATIVA

INTRODUCCIÓN

Los presentes Estados Financieros, proveen de información financiera a los principales usuarios de la misma, al H. Ayuntamiento de Benito Juárez, Junta de Gobierno del Instituto, Auditoría Superior del Estado de Quintana Roo y a los ciudadanos.

El objetivo del presente documento es la revelación del contexto y de los aspectos económicos - financieros más relevantes que influyeron en las decisiones del ejercicio fiscal 2025, y que deberán ser considerados en la elaboración de los Estados Financieros para la mayor comprensión de los mismos y sus particularidades.

De esta manera, se informa y explica la respuesta del gobierno a las condiciones relacionadas con la información financiera de cada periodo de gestión; además, de exponer aquellas políticas que podrían afectar la toma de decisiones en periodos posteriores.

AUTORIZACIÓN E HISTORIA

Se informará sobre:

a) Fecha de creación del ente público.

Publicado en el periódico oficial con fecha 30 de julio del año 2001 en la quincuagésima Segunda Sesión Ordinaria del Honorable Ayuntamiento de Benito Juárez 1999-2002 se crea el Instituto de Planeación del Desarrollo Urbano del Municipio de Benito Juárez como un Organismo Descentralizado de la Administración Pública Municipal, con personalidad jurídica y patrimonio propio.

b) Principales cambios en su estructura.

Asesorar técnicamente al H. Ayuntamiento y a las dependencias de la Administración Pública Municipal en todos los aspectos del Desarrollo Urbano.

PANORAMA ECONÓMICO Y FINANCIERO

El Instituto de Planeación del Desarrollo Urbano del Municipio de Benito Juárez opera con el presupuesto autorizado y asignado en el Presupuesto de Egresos del H. Ayuntamiento de Benito Juárez, y refrendado por la Junta de Gobierno de este Instituto.

Conforme lo anterior se integra el techo presupuestal, para desarrollar las actividades sustantivas para el cumplimiento de los objetivos del Instituto de Planeación del Desarrollo Urbano del Municipio de Benito Juárez, de acuerdo al plan de trabajo de este Instituto para el ejercicio fiscal 2025.

ORGANIZACIÓN Y OBJETO SOCIAL

Se informará sobre:

A) OBJETO SOCIAL:

El Instituto tiene como misión ser el órgano técnico de consulta del H. ayuntamiento en todo lo relacionado con el diseño, elaboración, instrumentación y evaluación de los planes, programas y proyectos de desarrollo urbano.

B) PRINCIPAL ACTIVIDAD:

Ordenar y regular el crecimiento sustentable presente y futuro de los asentamientos humanos en el territorio municipal, proponiendo políticas y procedimientos para su aplicación con la participación de la sociedad en cada caso.

C) EJERCICIO FISCAL:

El ejercicio fiscal actual comprende del 1 de enero al 31 de diciembre de 2025.

D) RÉGIMEN JURÍDICO:

Régimen de las personas morales con fines no lucrativos.

E) CONSIDERACIONES FISCALES DEL ENTE:

De conformidad con lo dispuesto en el Título III Artículo 79 fracción XXIII y 86 fracción V de la Ley del Impuesto Sobre la renta vigente, el Instituto de Planeación del Desarrollo Urbano del municipio de Benito Juárez, no es contribuyente del Impuesto Sobre la Renta y solo tiene obligaciones de retener y enterar el impuesto y exigir la documentación que reúna los

requisitos fiscales, en términos de Ley, Así como tampoco está obligada a efectuar la retención del impuesto al valor agregado cuando adquieran bienes, los usen o gocen temporalmente o reciban servicios, de personas físicas, o de residentes en el extranjero sin establecimiento permanente en el país o reciban servicios de autotransporte terrestre de bienes prestados por personas morales según el Artículo 3, tercer párrafo de la Ley del Impuesto al Valor Agregado.

F) ESTRUCTURA ORGANIZACIONAL BÁSICA:

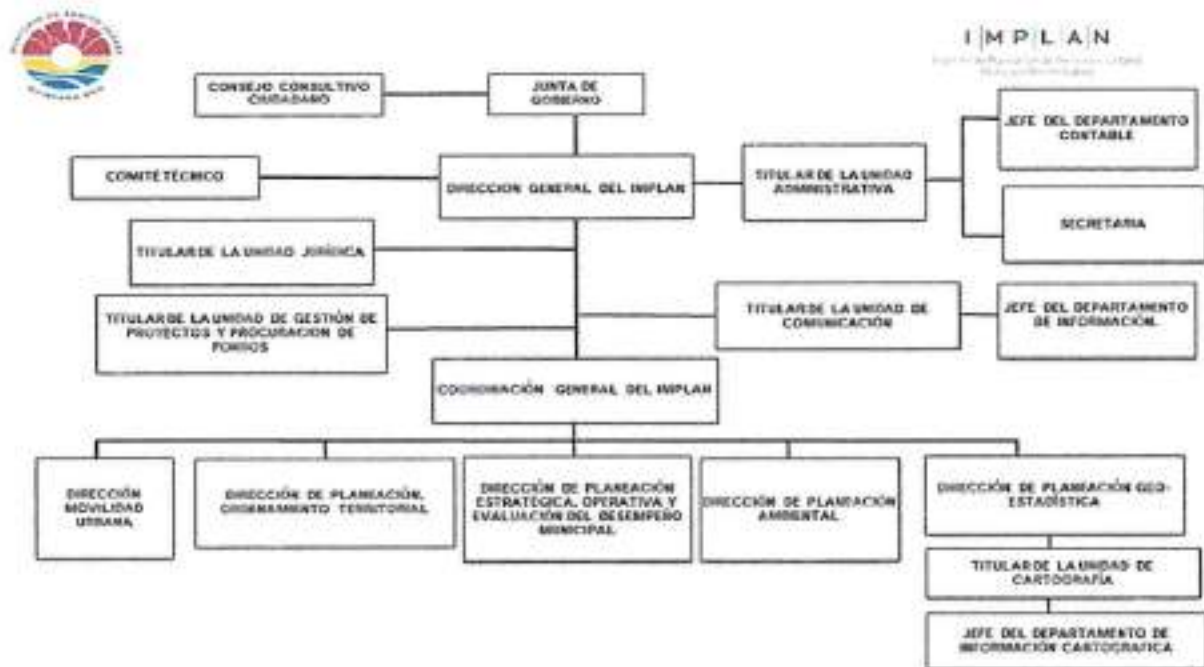

G) FIDEICOMISOS DE LOS CUALES ES FIDEICOMITENTE O FIDEICOMISARIO, Y CONTRATOS ANÁLOGOS, INCLUYENDO MANDATOS DE LOS CUALES ES PARTE:

El Ente no cuenta con Fideicomisos.

BASES DE PREPARACIÓN DE LOS ESTADOS FINANCIEROS

Se informará sobre:

- a) Los Estados Financieros han sido elaborados con base en la normatividad emitida por el CONAC y las disposiciones legales aplicables.
- b) La normatividad emitida por el Consejo Nacional de Armonización Contable, Ley de presupuesto, Contabilidad y Gasto Público del Estado de Quintana Roo y demás disposiciones normativas y jurídicas vigentes para el estado de Quintana Roo, así como del Presupuesto de Egresos aprobado para el Instituto.
- c) Postulados básicos de Contabilidad Gubernamental (PBCG).

De conformidad con el Artículo 22 de la Ley de Contabilidad, "...los Postulados tienen como objetivo sustentar técnicamente la contabilidad gubernamental, así como organizar la efectiva sistematización que permita la obtención de información veraz, clara y concisa."

Los Postulados Básicos representan uno de los elementos fundamentales que configuran el SCG, al permitir la identificación, el análisis, la interpretación, la captación, el procesamiento y el reconocimiento de las transacciones, transformaciones internas y otros eventos que afectan económicamente al Ente Público. Sustentan de manera técnica el registro de las operaciones, la elaboración y presentación de estados financieros; basados en su razonamiento, eficiencia demostrada, respaldo en legislación especializada y aplicación de la Ley, con la finalidad de uniformar los métodos, procedimientos y prácticas contables.

Los Postulados Básicos de Contabilidad Gubernamental, aprobados por el CONAC son:

- Sustancia Económica.
- Entes Públicos.
- Existencia Permanente.
- Revelación Suficiente.

- Importancia Relativa.
- Registro e Integración Presupuestaria.
- Consolidación de la Información Financiera.
- Devengo Contable.
- Valuación.
- Dualidad Económica.
- Consistencia.

d) Normatividad supletoria. En caso de emplear varios grupos de normatividades (normatividades supletorias), deberá realizar la justificación razonable correspondiente, su alineación con los PBCG y a las características cualitativas asociadas descritas en el Marco Conceptual de Contabilidad Gubernamental (MCCG) y sus modificaciones.

No aplica para el Ente Público.

e) Para las entidades que por primera vez estén implementando la base de devengado de acuerdo a la Ley de Contabilidad, deberán:

- Revelar las nuevas políticas de reconocimiento;
- Su plan de implementación;
- Revelar los cambios en las políticas, la clasificación y medición de las mismas, así como su impacto en la información financiera, y
- Presentar los últimos estados financieros con la normatividad anteriormente utilizada con las nuevas políticas para fines de comparación en la transición a la base de devengado.

No aplica para el Ente Público.

POLÍTICAS DE CONTABILIDAD SIGNIFICATIVAS

- a) El entorno inflacionario en el que se encuentra el Instituto no requiere actualización del valor de los activos, pasivos y Hacienda Pública/Patrimonio.
- b) No tiene inversión en acciones de Compañías subsidiarias no consolidadas y asociadas.
- c) El Ente Público no hace uso de la cuenta de inventarios ni de almacenes de acuerdo con su operación.
- d) No se cuenta con beneficios a empleados respecto al cálculo de la reserva actuarial, valor presente de los ingresos esperados comparado con el valor presente de la estimación de gastos tanto de los beneficiarios actuales como futuros.
- e) No se han creado provisiones.
- f) No se han creado reservas.
- g) No se han realizado cambios en políticas contables y corrección de errores.
- h) No se han realizado reclasificaciones.
- i) Depuración y cancelación de saldos. No se han realizado ajustes importantes que revelar.

POSICIÓN EN MONEDA EXTRANJERA Y PROTECCIÓN POR RIESGO CAMBIARIO

El Instituto de Planeación del Desarrollo Urbano del Municipio de Benito Juárez no cuenta con inversiones u otros rubros con moneda extranjera, por lo que esta nota no aplica.

REPORTE ANALÍTICO DEL ACTIVO

- a) La vida útil y depreciación aplicable a los Estados Financieros del Instituto de Planeación del Desarrollo Urbano del Municipio de Benito Juárez es la siguiente (NOR_01_04_005 emitida por CONAC):

RUBRO	PORCENTAJE
MOBILIARIO Y EQUIPO DE ADMINISTRACIÓN	
MUEBLES DE OFICINA Y ESTANTERÍA	10.0%
MUEBLES EXCEPTO DE OFICINA Y ESTANTERÍA	10.0%
EQUIPO DE CÓMPUTO Y DE TECNOLOGÍAS DE INFORMACIÓN	33.3%
OTROS MOBILIARIOS Y EQUIPOS DE ADMINISTRACIÓN	10.0%
MOBILIARIO Y EQUIPO EDUCACIONAL Y RECREATIVO	
EQUIPOS Y APARATOS AUDIOVISUALES	33.3%
CÁMARAS FOTOGRÁFICAS Y DE VIDEO	33.3%
OTRO MOB. Y EQ. EDUCACIONAL Y RECREATIVO	20.0%
EQUIPO E INSTRUMENTAL MÉDICO Y DE LABORATORIO	
EQUIPO MÉDICO Y DE LABORATORIO	20.0%
INSTRUMENTAL MÉDICO Y DE LABORATORIO	20.0%
EQUIPO DE TRANSPORTE	
VEHÍCULOS Y EQUIPO TERRESTRE	20.0%
CARROCERÍA Y REMOLQUES	20.0%
EMBARCACIONES	20.0%
OTROS EQUIPOS DE TRANSPORTE	20.0%
MAQUINARIAS, OTROS EQUIPOS Y HERRAMIENTAS	
MAQUINARIA Y EQUIPO AGROPECUARIO	10.0%
MAQUINARIA Y EQUIPO INDUSTRIAL	10.0%
SIST. DE AIRE ACOND., CALEFACCIÓN Y REFRIG.	10.0%
EQUIPO DE COMUNICACIÓN Y TELECOMUNICACIÓN	10.0%
EQUIPOS DE GENERACIÓN ELÉCTRICA	10.0%
HERRAMIENTAS Y MAQUINAS HERRAMIENTAS	10.0%
OTROS EQUIPOS	10.0%
COLECCIONES, OBRAS DE ARTE Y OBJETOS VALIOSOS	
OBJETOS DE VALOR	20.0%
ACTIVOS INTANGIBLES	
SOFTWARE	33.3%

- b) No se realizó cambios en el porcentaje de depreciación y amortización y en el valor de los activos ocasionado por deterioro.
- c) No se cuenta con importes de los gastos capitalizados en el ejercicio, tanto financieros como de investigación y desarrollo.
- d) No se cuenta con riesgos por tipo de cambio o tipo de interés de las inversiones financieras.

- e) No se cuenta con valores en el ejercicio de los bienes construidos por la entidad.
- f) No se cuenta con otras circunstancias de carácter significativo que afecten el activo, tales como bienes en garantía, señalados en embargos, litigios, títulos de inversiones entregados en garantías, baja significativa del valor de inversiones financieras, etc.
- g) No se cuenta con desmantelamiento de activos, procedimientos, implicaciones, efectos contables.
- h) Los activos del Ente están libres de todo tipo de gravamen.

No se contó con variaciones en el activo, en cuanto a:

- a) Inversiones en valores.
- b) Patrimonio de Organismos Descentralizados de Control Presupuestario Indirecto.
- c) Inversiones en empresas de participación mayoritaria.
- d) Inversiones en empresas de participación minoritaria.
- e) Patrimonio de Organismos Descentralizados de Control Presupuestario Directo.

FIDEICOMISOS, MANDATOS Y ANÁLOGOS

El Instituto no tiene fideicomisos, mandatos o análogos.

REPORTE DE LA RECAUDACIÓN

Durante el ejercicio 2025 al 31 de diciembre, el presupuesto de ingresos devengado por el Instituto es de \$29,911,085.46 pesos, los cuales se integran de la siguiente manera.

Concepto	Importe
Ministraciones devengados al 31 de diciembre	29,911,085.46
Total	29,911,085.46

El Instituto ha recaudado al 31 de diciembre 2025, la cantidad de \$29,911,085.46 pesos.

INFORMACIÓN SOBRE LA DEUDA Y EL REPORTE ANALÍTICO DE LA DEUDA

El Instituto de Planeación del Desarrollo Urbano del Municipio de Benito Juárez no tiene Deuda Pública, por lo que esta nota no aplica.

CALIFICACIONES OTORGADAS

No aplica.

PROCESO DE MEJORA

El Instituto para una mayor claridad de la ejecución del gasto público cuenta con una serie de lineamientos de control interno.

INFORMACIÓN POR SEGMENTOS

No aplica.

EVENTOS POSTERIORES AL CIERRE

A la fecha de presentación de los Estados Financieros Contables que forman parte de la Cuenta Pública, no existen eventos posteriores que pudieran tener un efecto significativo en la información de los mismos.

PARTES RELACIONADAS

No existen partes relacionadas que tengan influencia significativa en la toma de decisiones financieras y operativas de la administración de este Instituto.

RESPONSABILIDAD SOBRE LA PRESENTACIÓN RAZONABLE DE LA INFORMACIÓN CONTABLE

Estas Notas forman parte integrante de los Estados Financieros del Instituto de Planeación del Desarrollo Urbano del Municipio de Benito Juárez, Quintana Roo, al 31 de diciembre de 2025, bajo la responsabilidad y facultad de los funcionarios públicos que los suscriben.

“Bajo protesta de decir verdad declaramos que los Estados Financieros y sus notas, son razonablemente correctos y son responsabilidad del emisor”.

II) NOTAS DE DESGLOSE

I) Notas al Estado de Actividades

1.- INGRESOS Y OTROS BENEFICIOS:

Se dividen en tres principales grupos:

- Ingresos de Gestión: Se generan de la venta de servicios y bienes relacionados de la entidad.
- Participaciones, Aportaciones, Convenios, Incentivos Derivados de la colaboración Fiscal, Fondos Distintos de Aportaciones, Transferencias, Asignaciones, Subsidios y Subvenciones, y Pensiones y Jubilaciones: Son los recursos asignados por el Gobierno Federal, Estatal u otras Instituciones para la ejecución de sus actividades.
- Los Otros Ingresos y Beneficios: son las percepciones obtenidas por intereses ganados y otros conceptos no mencionados anteriormente.

Concepto	2025	%	2024	%
Ingresos de la gestión	971.09	0.0%	0.00	0.0%
Impuestos	0.00	0.0%	0.00	0.0%
Derechos	0.00	0.0%	0.00	0.0%
Productos	971.09	0.0%	0.00	0.0%
Aprovechamientos	0.00	0.0%	0.00	0.0%
Participaciones, aportaciones, convenios, incentivos derivados de la colaboración fiscal, fondos distintos de aportaciones, transferencias, asignaciones, subsidios y subvenciones, y pensiones y jubilaciones	29,858,932.76	99.8%	2,553,416.15	100.0%
Otros ingresos y beneficios	51,181.61	0.2%	0.00	0.0%
Total	29,911,085.46	100.0%	2,553,416.15	100.0%

2.- GASTOS Y OTRAS PÉRDIDAS:

Se dividen en Gastos de Funcionamiento, Transferencias, Asignaciones, Subsidios y Otras Ayudas, Participaciones y Aportaciones, Intereses, Comisiones y Otros Gastos de la Deuda Pública, Otros Gastos y Pérdidas Extraordinarias e Inversión Pública.

La composición de los gastos del 1 de enero al 31 de diciembre de 2025 y ejercicio 2024 se presentan en el siguiente cuadro:

Concepto	2025	%	2024	%
Gastos de funcionamiento	32,101,605.09	99.5%	2,442,340.89	94.9%
Servicios personales	6,439,588.85	20.0%	656,200.25	25.5%
Materiales y Suministros	1,253,308.78	3.9%	317,627.73	12.9%
Servicios generales	24,408,607.46	75.7%	1,468,512.91	57.0%
Transferencia, asignaciones, subsidios y otras ayudas	114,840.00	0.4%	12,000.00	0.5%
Participaciones y aportaciones	0.00	0.0%	0.00	0.0%
Intereses, comisiones y otros gastos de la deuda pública	0.00	0.0%	0.00	0.0%
Otros gastos y pérdidas extraordinarias	39,595.30	0.1%	120,062.48	4.7%
Inversión pública	0.00	0.0%	0.00	0.0%
Total	32,255,940.39	100.0%	2,574,403.57	100.0%

II) Notas al Estado de Situación Financiera

ACTIVO

3.- EFECTIVO Y EQUIVALENTES:

Los saldos se componen de la siguiente manera:

Concepto	2025	2024
Efectivo	0.00	0.00
Bancos/tesorería	1,978,211.08	75,026.66
Depósitos de Fondos de Terceros en Garantía y/o Administración	16,000.00	0.00
Total	1,994,211.08	75,026.66

4.- DERECHOS A RECIBIR EFECTIVO Y EQUIVALENTES Y BIENES O SERVICIOS:

Los derechos a recibir efectivo o equivalentes se componen de la siguiente forma:

Concepto	2025	2024
Inversiones financieras de corto plazo	0.00	0.00
Cuentas por Cobrar a Corto Plazo	1,782.24	1,078.27
Deudores Diveros por Cobrar a Corto Plazo	42,392.52	24,331.19
Deudores por Anticipos de la Tesorería a Corto Plazo	7,572.65	-54.04
Total	51,747.41	25,355.42

Los derechos a recibir bienes o servicios, se componen de la siguiente forma:

Concepto	2025	2024
Anticipo a Proveedores por Adquisición de Bienes y Prestación de Servicios a Corto Plazo	112,574.56	0.13
Anticipo a Contratistas por Obras Públicas a Corto Plazo	0.00	0.00
Total	112,574.56	0.13

5.- INVENTARIOS:

No aplica.

6.- ALMACENES:

No aplica.

7.- INVERSIONES FINANCIERAS:

El Instituto no tiene Inversiones financieras ni tampoco cuenta con fideicomisos.

8.- BIENES MUEBLES, INMUEBLES E INTANGIBLES:

Al 31 de diciembre de 2025 y al 31 de diciembre de 2024, el rubro de Bienes inmuebles, infraestructura y construcciones en proceso se componen de la siguiente forma:

Concepto	2025	2024
Terreno	0.00	0.00
Edificios no Habitacionales	0.00	0.00
Construcciones en Proceso en Bienes de Dominio Público	0.00	0.00
Construcciones en Proceso en Bienes Propios	0.00	0.00
Total	0.00	0.00

Al 31 de diciembre de 2025 y al 31 de diciembre de 2024, el rubro de Bienes muebles se compone de la siguiente forma:

Concepto	2025	2024
Mobiliario y Equipo de Administración	3,003,505.74	2,494,761.10
Mobiliario y Equipo Educativo y Recreativo	320,451.13	276,448.31
Equipo e Instrumental Médico y de Laboratorio	0.00	0.00
Vehículos y Equipo de Transporte	785,146.44	674,700.00
Equipo de Defensa y Seguridad	0.00	0.00
Maquinaria, Otros Equipos y Herramientas	286,649.28	250,842.66
Colecciones, Obras de Arte y Objetos Valiosos	0.00	0.00
Total	4,395,753.31	3,696,752.07

Al 31 de diciembre de 2025 y al 31 de diciembre de 2024, el rubro de Activos intangibles se compone de la siguiente forma:

Concepto	2025	2024
Software	532,905.79	532,905.79
Licencias	0.00	0.00
Total	532,905.79	532,905.79

En el ejercicio 2025 el importe de Depreciación, deterioro y amortización de bienes considera la cantidad de \$39,595.30 pesos que se integra de la siguiente manera:

Depreciación	Del Período	Acumulada 2025
Depreciación Acumulada de Bienes Muebles	39,595.30	-2,009,588.57
Depreciación de Mobiliario y equipo de administración	30,552.24	-1,504,024.81
Mobiliario y equipo educativo y recreativo	0.00	-1,717.94
Equipo Instrumental médico y de Laboratorio	0.00	0.00
Equipo de Transporte	8,677.68	-394,677.68
Equipo de defensa y seguridad	0.00	0.00
Maquinaria, otros equipos y herramientas	355.38	-109,168.14

9.- ESTIMACIONES Y DETERIOROS:

No aplica.

10.- OTROS ACTIVOS:

Circulante: composición en su caso.

Concepto	2025	2024
Valores en Garantía	30,000.00	30,000.00
Total	30,000.00	30,000.00

No Circulante: composición en su caso.

Concepto	2025	2024
Bienes en Concesión	0.00	0.00
Total	0.00	0.00

PASIVO

11.- CUENTAS Y DOCUMENTOS POR PAGAR:

Al 31 de diciembre de 2025 y al 31 de diciembre de 2024, las Cuentas por pagar a corto plazo y otras cuentas del pasivo circulante, se componen de la siguiente forma:

Concepto	2025	2024
Proveedores por Pagar a Corto Plazo	4,912,781.86	1,085.98
Contratistas Obras Públicas por Pagar a Corto Plazo	0.00	0.00
Relaciones Contribuciones por pagar Corto Plazo	225,282.29	74,566.46
Otros Pasivos Circulantes	0.00	0.00
Total	5,138,064.15	75,652.44

Al 31 de diciembre de 2025 y al 31 de diciembre de 2024, las Cuentas por pagar a largo plazo y otras cuentas del pasivo no circulante, se componen de la siguiente forma:

Concepto	2025	2024
Proveedores por Pagar a Largo Plazo	0.00	0.00
Contratos Obras Públicas por Pagar a Largo Plazo	0.00	0.00
Retenciones Contribuciones por pagar Largo Plazo	0.00	0.00
Otros Pasivos No Circulantes	0.00	0.00
Total	0.00	0.00

12.- FONDOS Y BIENES DE TERCEROS EN GARANTÍA Y/O ADMINISTRACIÓN:

No aplica.

13.- PASIVOS DIFERIDOS:

No aplica.

14.- PROVISIONES:

No aplica.

15.- OTROS PASIVOS:

No aplica.

III) Notas al Estado de Variaciones en la Hacienda Pública/Patrimonio

16.- HACIENDA PÚBLICA/PATRIMONIO CONTRIBUIDO:

Al 31 de diciembre de 2025 se integra de la siguiente forma:

Concepto	2025	2024
Aportaciones	1,427,192.41	1,427,192.41
Donaciones de Capital	0.00	0.00
Actualización de la Hacienda Pública/Patrimonio	0.00	0.00
Total Hacienda Pública/Patrimonio Contribuido	1,427,192.41	1,427,192.41

17.- HACIENDA PÚBLICA/PATRIMONIO GENERADO:

Se integra por el ahorro/desahorro acumulado por las actividades de la entidad al 31 de diciembre 2025, así como el saldo de Resultado de los Ejercicios Anteriores y las Rectificaciones de las mismas.

Concepto	2025	2024
Resultados de Ejercicio (Ahorro/Desahorro)	-2,344,854.93	-20,987.42
Resultados de Ejercicios Anteriores	9,018,959.25	9,039,946.67
Rectificaciones de Resultados de Ejercicios Anteriores	-8,131,757.30	-8,131,757.30
Total Hacienda Pública/Patrimonio Generado	-1,457,652.98	887,201.95

IV) Notas al Estado de Flujos de Efectivo

18.- EFECTIVO Y EQUIVALENTES:

Se integra principalmente con la cuenta "Efectivo" y "Bancos/Tesorería". Los saldos se componen de la siguiente manera:

Concepto	2025	2024
Efectivo	0.00	0.00
Bancos/Tesorería	1,978,211.08	75,026.66
Bancos/Dependencias y Otros	0.00	0.00
Inversiones Temporales (Hasta 3 meses)	0.00	0.00
Fondos con Afectación Específica	0.00	0.00
Depósitos de Fondos de Terceros en Garantía y/o Administración	16,000.00	0.00
Otros Efectivos y Equivalentes	0.00	0.00
Total	1,994,211.08	75,026.66

19.- ADQUISICIÓN DE BIENES MUEBLES, INMUEBLES E INTANGIBLES:

Al 31 de diciembre 2025 se hubieron adquisiciones pagadas de bienes por \$699,001.24 pesos.

Concepto	2025	2024
Mobiliario y Equipo de Administración	508,744.66	75,015.94
Mobiliario y Equipo Educativo y Recreativo	44,002.82	6,032.00
Equipo e Instrumental Médico y de Laboratorio	0.00	0.00
Vehículos y Equipo de Transporte	110,446.44	0.00
Equipo de Defensa y Seguridad	0.00	0.00
Maqüinaria, Otros Equipos y Herramientas	35,807.32	22,012.42
Activos Biológicos	0.00	0.00
Bienes Inmuebles	0.00	0.00
Activos Intangibles	0.00	0.00
Obra Pública en Bienes de Dominio Público	0.00	0.00
Obra Pública en Bienes Propios	0.00	0.00
Total	699,001.24	103,060.36

20.- CONCILIACIÓN FLUJOS DE EFECTIVOS NETOS DE LAS ACTIVIDADES DE OPERACIÓN:

A continuación, se presenta la conciliación de los Flujos de Efectivos Netos de las Actividades de Operación con la cuenta de Ahorro/Desahorro antes de los Rubros Extraordinarios, del 1ro de enero al 31 de diciembre de 2025 y 2024:

Concepto	2025	2024
Resultado del Ejercicio Ahorro/Desahorro	-2,344,854.93	-20,987.42
Movimientos de partidas (o rubros) que no afectan al efectivo	4,963,040.59	123,032.94
Estimaciones, depreciaciones, deterioros, obsolescencia y amortizaciones	39,595.30	120,062.68
Incremento en las Cuentas por Cobrar	138,966.42	0.00
Incremento en Cuentas por Pagar	3,149,081.19	2,970.26
Otras Partidas Extraordinarias	1,919,330.52	0.00
Flujos de Efectivo Netos de las Actividades de Operación	2,618,185.66	102,045.52

21.- CONCILIACIÓN ENTRE LOS INGRESOS PRESUPUESTARIOS Y CONTABLES, ASÍ COMO ENTRE LOS EGRESOS PRESUPUESTARIOS Y LOS GASTOS CONTABLES:

Formato atendiendo lo dispuesto por el "Acuerdo por el que se emite el formato de conciliación entre los ingresos presupuestarios y contables, así como entre los egresos presupuestarios y los gastos contables" y sus modificaciones.

Conciliación de los Ingresos Presupuestales y Contables

INSTITUTO DE PLANEACIÓN DEL DESARROLLO URBANO DEL MUNICIPIO DE BENITO JUÁREZ	
Conciliación entre los Ingresos Presupuestarios y Contables	
Correspondiente del 1.º semestre (1.º al 31.º de diciembre de 2025)	
(Cifras en Pesos)	
Concepto	2025
1.- Ingresos Presupuestarios:	29,911,085.46
2.- Mas Ingresos contables no presupuestarios	0.00
Ingresos Financieros	0.00
Incremento por Variación de Inventarios	0.00
Distribución del Exceso de Estimaciones por Pérdida o Detractivo u Obsolescencia	0.00
Distribución del Exceso de Provisiones	0.00
Otros Ingresos y Beneficios Varios	0.00
Otros Ingresos Contables No Presupuestarios	0.00
3.- Menos Ingresos presupuestarios no contables	0.00
Aprovisionamientos Patrimoniales	0.00
Ingresos Derivados de Financiamientos	0.00
Otros Ingresos Presupuestarios No Contables	0.00
4.- Ingresos contables (4 = 1 + 2 - 3)	29,911,085.46

Conciliación entre los Egresos Presupuestarios y Contables

INSTITUTO DE PLANEACIÓN DEL DESARROLLO URBANO DEL MUNICIPIO DE BENITO JUÁREZ		
Conciliación entre los Egresos Presupuestarios y Contables		
Correspondiente del 1 de enero al 31 de diciembre de 2025		
(Cifras en Pesos)		
Concepto		2025
1.- Egresos Presupuestarios		32,915,346.33
2.- Menos Egresos Presupuestarios No Contables		1,952,316.82
Materiales Primas y Materiales de Producción y Comercialización	0.00	
Materiales y Suministros	1,253,308.78	
Mobiliario y Equipo de Administración	508,744.56	
Mobiliario y Equipo Educativo y Recreativo	44,602.82	
Equipo e Instrumental Médico y de Laboratorio	0.00	
Vehículos y Equipo de Transporte	110,445.14	
Equipo de Defensa y Seguridad	0.00	
Máquinas, Otros Equipos y Herramientas	35,807.32	
Activos Biológicos	0.00	
Bienes Intangibles	0.00	
Activos Intangibles	0.00	
Obras Públicas en Bienes de Dominio Público	0.00	
Obras Públicas en Bienes Propios	0.00	
Acciones y Participaciones de Capital	0.00	
Compra de Títulos y Valores	0.00	
Concesión de Patentes	0.00	
Inversiones en Fideicomisos, Mandatos y Otros Análogos	0.00	
Provisiones para Contingencias y Otras Exigencias Especiales	0.00	
Amortización de la Deuda Pública	0.00	
Adendas de Ejecución Títulos Amortizados (ADEFAS)	0.00	
Otros Egresos Presupuestarios No Contables	0.00	
3.- Mas Egresos Contables no Presupuestarios		1,292,964.88
Estimaciones, Depreciaciones, Deterioros, Obsolescencia y Amortizaciones	30,105.30	
Provisiones	0.00	
Disminución de Inventarios	0.00	
Otros Gastos	0.00	
Inversión Pública no Capitalizable	0.00	
Materiales y Suministros (consumos)	1,253,308.78	
Otros Gastos Contables No Presupuestarios	0.00	
4.- Egresos contables (4 = 1 - 2 + 3)		31,256,940.39

III) NOTAS DE MEMORIA

CUENTAS DE ORDEN CONTABLES

22.- JUICIOS (CUENTAS DE ORDEN CONTABLE):

No aplica.

CUENTAS DE ORDEN PRESUPUESTALES

23.- CUENTAS DE ORDEN PRESUPUESTALES DE INGRESOS:

Estas cuentas se dividen en cinco rubros que indican los ciclos o tiempos de afectación de los Ingresos:

- Ley de Ingresos Estimada
- Ley de Ingresos por Ejecutar
- Modificaciones a la Ley de Ingresos Estimada
- Ley de Ingresos Devengada
- Ley de Ingresos Recaudada

Al 31 de diciembre de 2025, los saldos de los mismos son los siguientes:

LEY DE INGRESOS	NATURALEZA	2025
Ley de Ingresos Estimada	ACREEDORA	6,500,000.00
Ley de Ingresos por Ejecutar	DEUDORA	6,456,337.71
Modificaciones a La Ley de Ingresos Estimada	ACREEDORA	29,867,423.17
Ley de Ingresos Devengada	ACREEDORA	29,911,085.46
Ley de Ingresos Recaudada	ACREEDORA	29,911,085.46

24.- CUENTAS DE ORDEN PRESUPUESTALES DE EGRESOS:

Estas cuentas se dividen en siete rubros que indican los ciclos o tiempos de afectación de los Egresos:

- Presupuestos de Egresos Aprobado
- Presupuesto de Egresos por Ejercer
- Modificaciones al Presupuesto de Egresos Aprobado
- Presupuesto de Egresos Comprometido
- Presupuesto de Egresos Devengado
- Presupuesto de Egresos Ejercido
- Presupuesto de Egresos Pagado

Al 31 de diciembre de 2025, los saldos de los mismos son los siguientes:

PRESUPUESTOS DE EGRESOS	NATURALEZA	2025
Presupuestos de Egresos Aprobado	ACREEDORA	6,500,000.00
Presupuesto de Egresos por Ejercer	DEUDORA	1,742.37
Modificaciones al Presupuesto de Egresos Aprobado	DEUDORA	26,417,033.70
Presupuesto de Egresos Comprometido	DEUDORA	32,915,346.33
Presupuesto de Egresos Devengado	DEUDORA	32,915,346.33
Presupuesto de Egresos Ejercido	DEUDORA	32,915,346.33
Presupuesto de Egresos Pagado	DEUDORA	29,916,990.73

"Bajo protesta de decir verdad declaramos que los Estados Financieros y sus notas son razonablemente correctos y son responsabilidad del emisor".

Lic. Edgar Fragoso Rodríguez
Titular de la Unidad Administrativa

Lic. Héctor Sánchez Tirado
Director General

2 INFORMACIÓN PRESUPUESTARIA

2.1 ESTADO ANALÍTICO DE INGRESOS

INSTITUTO DE PLANEACIÓN DE DESARROLLO URBANO DEL MUNICIPIO DE BENITO JUÁREZ							
Estado Analítico de Ingresos							
Del 1 de enero al 31 de diciembre de 2025							
Cabe en Pagos							
Rubro de Ingresos	Ingreso					Diferencia	
	Excedido	Asignaciones y Reducciones	Multiplicado	Derivados	Residual		
Ingresos	0.00	0.00	0.00	0.00	0.00	0.00	
Cuentas y Aportaciones de Seguridad Social	0.00	0.00	0.00	0.00	0.00	0.00	
Contribuciones de Mejoras	0.00	0.00	0.00	0.00	0.00	0.00	
Derechos	0.00	0.00	0.00	0.00	0.00	0.00	
Productos ¹	0.00	971.09	971.09	971.09	971.09	971.09	
Aprovisiones ²	0.00	0.00	0.00	0.00	0.00	0.00	
Ingresos por Venta de Bienes, prestación de Servicios y Otros Ingresos	0.00	51,181.61	51,181.61	51,181.61	51,181.61	51,181.61	
Participaciones, Aportaciones, Comisiones, Incentivos derivadas de la colaboración fiscal y Fondos Distintos de Aportaciones	0.00	0.00	0.00	0.00	0.00	0.00	
Transferencias, Asignaciones, Subsidios y Subvenciones, y Pensiones y Jubilaciones	6,500,000.00	29,915,276.47	36,915,276.47	29,915,132.76	20,158,132.76	23,918,132.76	
Ingresos Derivados de Financiamientos	0.00	0.00	0.00	0.00	0.00	0.00	
Total	6,600,000.00	29,947,423.17	36,367,423.17	29,911,085.46	29,911,085.46	23,411,085.46	
Ingresos excedentes						23,411,085.46	
Estado Analítico de Ingresos							
Por Fuente de Financiamiento							
Rubro de Ingresos	Ingreso					Diferencia	
	Excedido	Asignaciones y Reducciones	Multiplicado	Derivados	Residual		
Ingresos del Poder Ejecutivo Federal o Estatal y de los Municipios	0.00	0.00	0.00	0.00	0.00	0.00	
Ingresos	0.00	0.00	0.00	0.00	0.00	0.00	
Cuentas y aportaciones de seguridad social	0.00	0.00	0.00	0.00	0.00	0.00	
Contribuciones de Mejoras	0.00	0.00	0.00	0.00	0.00	0.00	
Derechos	0.00	0.00	0.00	0.00	0.00	0.00	
Productos ¹	0.00	0.00	0.00	0.00	0.00	0.00	
Aprovisiones ²	0.00	0.00	0.00	0.00	0.00	0.00	
Participaciones, Aportaciones, Comisiones, Incentivos Derivadas de la Colaboración Fiscal y Fondos Distintos de Aportaciones	0.00	0.00	0.00	0.00	0.00	0.00	
Transferencias, Asignaciones, Subsidios y Subvenciones, y Pensiones y Jubilaciones	0.00	0.00	0.00	0.00	0.00	0.00	
Ingresos de los Ejes Poderes de los Poderes Legislativo y Judicial, de los Órganos Auxiliares y del Sector Parastatal o Paramunicipal, así como de las Empresas Públicas del Estado	6,500,000.00	29,857,423.17	36,367,423.17	29,911,085.46	29,911,085.46	23,411,085.46	
Cuentas y Aportaciones de Seguridad Social	0.00	0.00	0.00	0.00	0.00	0.00	
Productos ¹	0.00	971.09	971.09	971.09	971.09	971.09	
Ingresos por Venta de Bienes, Prestación de Servicios y Otros Ingresos ³	0.00	51,181.61	51,181.61	51,181.61	51,181.61	51,181.61	
Transferencias, Asignaciones, Subsidios y Subvenciones, y Pensiones y Jubilaciones	6,500,000.00	29,915,276.47	36,915,276.47	29,915,132.76	20,158,132.76	23,918,132.76	
Ingresos derivados de financiamientos	0.00	0.00	0.00	0.00	0.00	0.00	
Ingresos Derivados de Financiamientos	0.00	0.00	0.00	0.00	0.00	0.00	
Total	6,600,000.00	29,847,423.17	36,367,423.17	29,911,085.46	29,911,085.46	23,411,085.46	
Ingresos excedentes						23,411,085.46	

1 Incluye ingresos que provienen de cuentas bancarias de los entes públicos en productos.

2 Incluye donativos en efectivo del Poder Ejecutivo, entre otros aporramientos.

3. Se refiere a los ingresos propios obtenidos por los Poderes Legislativo y Judicial, los Órganos Auxiliares y las entidades de la administración pública estatal y paramunicipal, por sus actividades propias de inversión o su operación que genera recursos y que no sean ingresos por venta de bienes o prestación de servicios tales como donativos en efectivo, entre otros.



Lic. Edgar Fragozo Rodríguez
Titular de la Unidad Administrativa

Lic. Héctor Sánchez Tirado
Director General

2.1.1 Análisis y Evolución de los Ingresos Presupuestarios.

En el ejercicio 2025, al Instituto de Planeación del Desarrollo Urbano del Municipio de Benito Juárez le fue aprobado en su Programa Operativo Anual el importe de \$6,500,000.00 pesos, asimismo, se obtuvo unas ampliaciones y reducciones presupuestales por un importe neto de \$29,867,423.17 pesos esto debido a ministraciones extraordinarias, obteniéndose un ingreso recaudado de \$29,911,085.46 pesos, teniendo una variación entre el ingreso recaudado y modificado de -\$6,456,337.71 pesos.

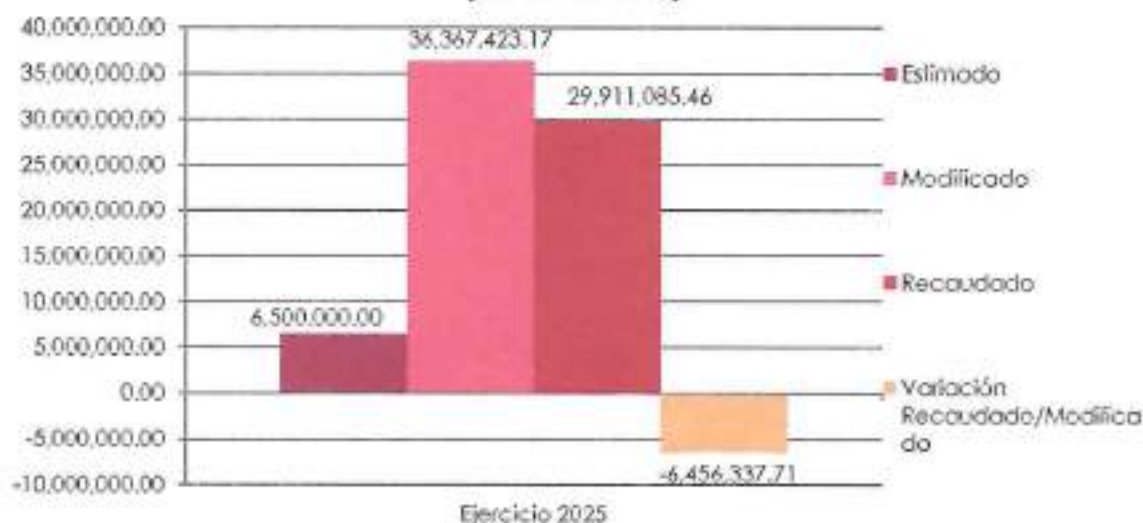
**Avance en el ejercicio del presupuesto de Ingresos del año 2025
(Cifras en Pesos)**



2.2 ESTADOS ANALÍTICO DEL EJERCICIO DEL PRESUPUESTO DE EGRESOS 2025

2.2.1 Estado Analítico de Ejercicio del Presupuesto por Objeto del Gasto

INSTITUTO DE PLANEACIÓN DE DESARROLLO URBANO DEL MUNICIPIO DE BENITO JUÁREZ						
Estado Analítico del Ejercicio del Presupuesto de Egresos						
Compendio de Vigencia del Ciclo Contable Comenzado						
Del 1 de enero al 31 de diciembre de 2025						
[Cifras en Pesos]						
Concepto	Egresos					
	Aprobado	Aplicaciones (Reservaciones)	Modificado	Disponible	Pagado	Subejercido
Servicios Personales	3,499,000.00	3,492,329.94	6,641,329.94	6,439,399.89	6,129,799.89	1,742.89
Remuneraciones al Personal de Cuenta Propia	0.00	0.00	0.00	0.00	0.00	0.00
Remuneraciones al Personal de Cuenta Transferida	3,499,000.00	3,492,329.94	6,641,329.94	6,439,399.89	6,129,799.89	1,742.89
Remuneraciones Adicionales y Especiales	0.00	0.00	0.00	0.00	0.00	0.00
Seguridad Social	0.00	0.00	0.00	0.00	0.00	0.00
Otros Prestaciones Sociales y Económicas	0.00	0.00	0.00	0.00	0.00	0.00
Previdencia	0.00	0.00	0.00	0.00	0.00	0.00
Pago de Egresos y Sumas de Pagaré	0.00	0.00	0.00	0.00	0.00	0.00
Materiales y Suministros	628,000.00	628,386.78	1,283,386.78	1,283,386.78	1,283,386.78	0.00
Materiales de Administración, Estado de Desarrollo y Artículos de Oficina	211,000.00	211,111.83	241,111.83	241,111.83	241,111.83	0.00
Alimentos y Utensilios	10,000.00	67,495.02	37,495.02	37,495.02	37,495.02	0.00
Materiales Puros y Materiales de Protección y Conservación	0.00	0.00	0.00	0.00	0.00	0.00
Materiales y Artículos de Construcción y de Reparación	15,000.00	324,340.73	324,340.73	324,340.73	324,340.73	0.00
Productos Químicos, Farmacéuticos y de Laboratorio	0.00	4,379.02	5,238.01	5,238.01	4,379.02	0.00
Combustibles, Lámparas y Accesorios	315,000.00	-91,314.55	223,685.45	223,685.45	223,685.45	0.00
Vestuario, Bloques, Pasadizos de Pasadizos y Artículos Deportivos	45,000.00	152,497.31	237,497.31	237,497.31	237,497.31	0.00
Materiales y Suministros Para Seguridad	0.00	0.00	0.00	0.00	0.00	0.00
Herramientas, Refacciones y Accesorios Menores	12,000.00	39,377.91	139,377.91	139,377.91	139,377.91	0.00
Servicios Generales	23,422,247.90	22,566,896.06	24,488,686.06	24,488,607.46	23,410,247.86	628.28
Servicios Básicos	229,777.00	33,181.08	262,497.08	262,497.08	262,497.08	0.00
Servicios de Asesoramiento	1,181,000.00	319,876.13	1,471,876.13	1,471,876.13	1,471,876.13	0.00
Servicios Profesionales, Científicos, Técnicos y Otros Servicios	122,500.00	12,479,471.18	19,937,910.48	19,937,910.48	19,769,172.08	0.00
Servicios Financieros, Bancarios y Crediticios	41,300.00	7,630.67	48,930.67	48,930.67	48,930.67	0.00
Servicios de Transporte, Especiales, Manutención y Creación de	250,000.00	254,240.29	494,240.29	494,240.29	494,240.29	0.00
Servicios de Comunicación Social y Publicidad	0.00	292,344.08	515,344.08	515,344.08	515,344.08	0.00
Servicios de Transporte Viajero	203,000.00	-73,775.32	189,224.68	189,224.68	189,224.68	0.00
Servicios Oficiales	0.00	1,782,491.04	1,743,645.04	1,743,645.04	1,782,491.04	0.00
Otros Servicios Comunes	4,000.00	-2,387.00	1,613.00	1,613.00	1,613.00	0.00
Transferencias, Adquisiciones, Subvenciones y Otros Ayudas	0.00	111,830.00	111,830.00	111,830.00	111,830.00	0.00
Transferencias Internas y Adquisiciones al Sector Público	0.00	0.00	0.00	0.00	0.00	0.00
Transferencias al Sector del Sector Público	0.00	0.00	0.00	0.00	0.00	0.00
Subvenciones y Subsidios	0.00	0.00	0.00	0.00	0.00	0.00
Ayudas Sociales	0.00	111,830.00	111,830.00	111,830.00	111,830.00	0.00
Fuercitos y Indulgencias	0.00	0.00	0.00	0.00	0.00	0.00
Transferencias a Fabricaciones, Mandatos y Otros Ayudas	0.00	0.00	0.00	0.00	0.00	0.00
Transferencias a la Seguridad Social	0.00	0.00	0.00	0.00	0.00	0.00
Donaciones	0.00	0.00	0.00	0.00	0.00	0.00
Transferencias al Exterior	0.00	0.00	0.00	0.00	0.00	0.00
Bienes Muebles, Inmuebles e Intangibles	280,000.00	278,217.92	629,000.92	629,001.24	629,001.24	0.00
Mobiliario y Equipo de Administración	198,000.00	219,127.24	298,127.24	298,127.24	298,127.24	0.00
Mobiliario y Equipo Educativo y Recreativo	0.00	44,000.00	44,000.00	44,000.00	44,000.00	0.00
Equipo e Instalaciones Militares y Laborales	0.00	0.00	0.00	0.00	0.00	0.00
Utensilios y Equipo de Transporte	0.00	319,440.14	339,440.14	339,440.14	339,440.14	0.00
Equipo de Telecomunicaciones y Seguridad	0.00	0.00	0.00	0.00	0.00	0.00
Mobiliario, Otros Equipos e Instalaciones	92,000.00	-46,202.32	39,807.68	39,807.68	39,807.68	0.00
Activos Biológicos	0.00	0.00	0.00	0.00	0.00	0.00
Bienes Inmuebles	0.00	0.00	0.00	0.00	0.00	0.00
Activos Intangibles	10,000.00	10,000.00	0.00	0.00	0.00	0.00
Servicios Públicos	0.00	0.00	0.00	0.00	0.00	0.00
Otros Públicos en Favor de Derechos Públicos	0.00	0.00	0.00	0.00	0.00	0.00
Otros Públicos en Favor Propio	0.00	0.00	0.00	0.00	0.00	0.00
Programas Educativos y Acciones de Promoción	0.00	0.00	0.00	0.00	0.00	0.00
Inversiones Financieras y Otras Participaciones	0.00	0.00	0.00	0.00	0.00	0.00
Inversión Part. de Tránsito de Actividades Productivas	0.00	0.00	0.00	0.00	0.00	0.00
Acciones y Participaciones de Capital	0.00	0.00	0.00	0.00	0.00	0.00
Grupos de Trabajo y Volontarios	0.00	0.00	0.00	0.00	0.00	0.00
Comités de Desarrollo	0.00	0.00	0.00	0.00	0.00	0.00
Inversiones de Fabricación, Mandatos y Otros Ayudas	0.00	0.00	0.00	0.00	0.00	0.00
Otras Inversiones Financieras	0.00	0.00	0.00	0.00	0.00	0.00
Participaciones para Creación y Otros Equipos Especiales	0.00	0.00	0.00	0.00	0.00	0.00
Participaciones y Ayudas	0.00	0.00	0.00	0.00	0.00	0.00
Participaciones	0.00	0.00	0.00	0.00	0.00	0.00
Ayudas	0.00	0.00	0.00	0.00	0.00	0.00
Créditos	0.00	0.00	0.00	0.00	0.00	0.00
Deuda Pública	0.00	0.00	0.00	0.00	0.00	0.00
Amortización de la Deuda Pública	0.00	0.00	0.00	0.00	0.00	0.00
Intereses de la Deuda Pública	0.00	0.00	0.00	0.00	0.00	0.00



HOJERO DE PLANEACIÓN DEL DESARROLLO URBANO DEL MUNICIPIO DE BENITO JUÁREZ
Tabla Análisis del Estado del Presupuesto de Egresos
Cuantificado por Cuenta del Estado, Obligación y Compromiso
Del 1 de enero al 31 de diciembre de 2025
Cifras en Pesos

Concepto	Egresos					Subterficio
	Aprobado	Ampliaciones/ (Reducciones)	Modificado	Exercido	Pagado	
Devolución de la Deuda Pública	0.00	0.00	0.00	0.00	0.00	0.00
Cancelación de la Deuda Pública	0.00	0.00	0.00	0.00	0.00	0.00
Costo por Coberturas	0.00	0.00	0.00	0.00	0.00	0.00
Apoyos Transitorios	0.00	0.00	0.00	0.00	0.00	0.00
Activos de Eliminación Pasivos Anulados (Módulo)	0.00	0.00	0.00	0.00	0.00	0.00
Total del Egresos	2,000,000.00	24,417,086.33	22,917,086.33	22,915,384.22	24,914,900.71	1,760.00

Lic. Edgar Frangoso Rodríguez
Titular de la Unidad Administrativa

Lic. Héctor Sánchez Tirado
Director General

2.2.2 Estado Analítico de Ejercicio del Presupuesto en Clasificación Económica

INSTITUTO DE PLANEACIÓN DEL DESARROLLO URBANO DEL MUNICIPIO DE BENITO JUÁREZ						
Estado Analítico del Ejercicio del Presupuesto de Egresos						
Clasificación Económica (por Tipo de Gasto)						
Del 1 de enero al 31 de diciembre de 2025						
(Cifras en Pesos)						
Concepto	Egresos					Sobreejercicio
	Aprobado	Amyilaciones/ (Reducciones)	Modificado	Devengado	Pagado	
Gasto Corriente	6,149,512.00	36,048,514.78	32,718,366.76	32,718,366.76	38,211,779.49	1,741.49
Gasto de Capital	240,000.00	376,512.92	376,493.92	376,493.24	376,493.24	0.68
Asesorías de la Dirección y División de Planeación	0.00	0.00	0.00	0.00	0.00	0.00
Reservas y Adhesivos	0.00	0.00	0.00	0.00	0.00	0.00
Participaciones	0.00	0.00	0.00	0.00	0.00	0.00
Total del Estado	6,389,512.00	36,425,027.70	33,094,860.70	33,094,860.00	38,588,272.73	1,742.17

Edgar Fraguero Rodríguez

Lic. Edgar Fraguero Rodríguez
Titular de la Unidad Administrativa



Lic. Héctor Sánchez Tirado
Director General

2.2.3 Estado Analítico de Ejercicio del Presupuesto en Clasificación Administrativa

INSTITUTO DE PLANEACIÓN DEL DESARROLLO URBANO DEL MUNICIPIO DE BENITO JUÁREZ
Estado Analítico del Ejercicio del Presupuesto de Gastos
Clasificación Administrativa
Del 1 de enero al 31 de diciembre de 2023
(Cifras en Pesos)

Concepto	Ejercicio					Subejercicio
	Aprobado	Ampliaciones/ (Reducciones)	Modificado	Devengado	Pagado	
Dirección General del IMPLAN	4,204,813.45	34,744,121.42	29,879,700.07	23,808,128.07	20,661,577.07	1.20
Título del Área Administrativa	2,205,181.55	6,817,447.38	6,018,145.33	6,097,487.55	6,008,487.55	1,341.17
Total del Ejercicio	6,410,000.00	34,417,088.74	35,897,845.40	30,015,545.57	26,670,064.62	

Lic. Edgar Fragozo Rodríguez
Titular de la Unidad Administrativa

Lic. Héctor Sánchez Tirado
Director General

2.2.4 Estado Analítico de Ejercicio del Presupuesto en Clasificación Funcional

INSTITUTO DE PLANEACIÓN DE DESARROLLO URBANO DEL MUNICIPIO DE BENITO JUÁREZ
Estado Analítico del Ejercicio del Presupuesto de Egresos
Clasificación Funcional (Ingresos y Egresos)
Del Ejercicio 2015, de los meses de 2017
(2015 en Pesos)

Concepto	Egresos					Subjetivo
	Aprobado	Ampliaciones/ (Reducciones)	Modificado	Comulgado	Ejecutado	
Gobernación	6,566,000.00	26,417,000.70	32,983,000.70	32,925,346.33	25,916,540.13	1,742.37
Legislación	6,566,000.00	26,417,000.70	32,983,000.70	32,925,346.33	25,916,540.13	1,742.37
Justicia	0.00	0.00	0.00	0.00	0.00	0.00
Coordinación de la Política de Gobierno	0.00	0.00	0.00	0.00	0.00	0.00
Relaciones Externas	0.00	0.00	0.00	0.00	0.00	0.00
Asuntos Fiscales y Hacendarios	0.00	0.00	0.00	0.00	0.00	0.00
Seguridad Nacional	0.00	0.00	0.00	0.00	0.00	0.00
Asesorio de Orden Público y de Seguridad Interior	0.00	0.00	0.00	0.00	0.00	0.00
Otros Servicios Generales	0.00	0.00	0.00	0.00	0.00	0.00
Desarrollo Social	0.00	0.00	0.00	0.00	0.00	0.00
Protección Ambiental	0.00	0.00	0.00	0.00	0.00	0.00
Vivienda y Servicios a la Comunidad	0.00	0.00	0.00	0.00	0.00	0.00
Salud	0.00	0.00	0.00	0.00	0.00	0.00
Recreación, Cultura y Otros Manifestaciones Sociales	0.00	0.00	0.00	0.00	0.00	0.00
Educación	0.00	0.00	0.00	0.00	0.00	0.00
Protección Social	0.00	0.00	0.00	0.00	0.00	0.00
Otros Asuntos Sociales	0.00	0.00	0.00	0.00	0.00	0.00
Desarrollo Económico	0.00	0.00	0.00	0.00	0.00	0.00
Asuntos Económicos, Comerciales y Laborales de General	0.00	0.00	0.00	0.00	0.00	0.00
Agricultura, Silvicultura, Pesca y Caza	0.00	0.00	0.00	0.00	0.00	0.00
Industria y Energía	0.00	0.00	0.00	0.00	0.00	0.00
Miña, Manufacturas y Comercio	0.00	0.00	0.00	0.00	0.00	0.00
Transporte	0.00	0.00	0.00	0.00	0.00	0.00
Comunicaciones	0.00	0.00	0.00	0.00	0.00	0.00
Turismo	0.00	0.00	0.00	0.00	0.00	0.00
Ciencia, Tecnología e Innovación	0.00	0.00	0.00	0.00	0.00	0.00
Otros Servicios y Otros Asuntos Económicos	0.00	0.00	0.00	0.00	0.00	0.00
Otros no Clasificados en Funciones Anteriores	0.00	0.00	0.00	0.00	0.00	0.00
Transferencias de la Dinámica Pública / Crédito Financiero de la Deuda	0.00	0.00	0.00	0.00	0.00	0.00
Transferencias, Participaciones y Aportaciones 2012	0.00	0.00	0.00	0.00	0.00	0.00
Oficinas Nuevas y Orden de Gobierno	0.00	0.00	0.00	0.00	0.00	0.00
Servicios del Sistema Financiero	0.00	0.00	0.00	0.00	0.00	0.00
Además de Ejercicio Fiscal Anterior	0.00	0.00	0.00	0.00	0.00	0.00
TOTAL EGRESOS	6,566,000.00	26,417,000.70	32,983,000.70	32,925,346.33	25,916,540.13	1,742.37

Lic. Edgar Frigoso Rodríguez
Titular de la Unidad Administrativa

Lic. Héctor Sánchez Tirado
Director General



2.2.5 Endeudamiento Neto.

INSTITUTO DE PLANEACIÓN DEL DESARROLLO URBANO DEL MUNICIPIO DE BENITO JUÁREZ			
Endeudamiento Neto			
Del 1 de enero al 31 de diciembre de 2025			
Identificación de Crédito o Instrumento	Características / Colocación	Amortización	Endeudamiento Neto
	A	B	C = A - B
Créditos Bancarios			
Sin información por enviar			
	0.00	0.00	0.00
	0.00	0.00	0.00
	0.00	0.00	0.00
	0.00	0.00	0.00
Totales Créditos Bancarios	0.00	0.00	0.00
Otros Instrumentos de Deuda			
	0.00	0.00	0.00
	0.00	0.00	0.00
	0.00	0.00	0.00
	0.00	0.00	0.00
Totales Otros Instrumentos de Deuda	0.00	0.00	0.00
TOTAL	0.00	0.00	0.00

2.2.6 Intereses de la Deuda.

INSTITUTO DE PLANEACIÓN DEL DESARROLLO URBANO DEL MUNICIPIO DE BENITO JUÁREZ		
Intereses de la Deuda		
Del 1 de enero al 31 de diciembre de 2025		
Identificación de Crédito o Instrumento	Devengado	Pagado
Créditos Bancarios		
Sin información por enviar		
	0.00	0.00
	0.00	0.00
Totales Intereses de Créditos Bancarios	0.00	0.00
Otros Instrumentos de Deuda		
	0.00	0.00
	0.00	0.00
	0.00	0.00
	0.00	0.00
Totales Intereses de Otros Instrumentos de Deuda	0.00	0.00
TOTAL	0.00	0.00

2.2.7 Indicadores de Postura Fiscal.

INSTITUTO DE PLANEACIÓN DEL DESARROLLO URBANO DEL MUNICIPIO DE BENITO JUÁREZ
Indicadores de Postura Fiscal
Del 1 de enero al 31 de diciembre de 2023

Categoría	Entendidos Aprobados	Recomendado	Reservados/Pagados ¹
I. Ingresos Presupuestarios (I=1+2)	6,400,000.00	20,011,005.46	20,011,005.46
1. Ingresos del Gobierno de la Entidad Federativa ¹	0.00	0.00	0.00
2. Ingresos del Sector Patronal ²	6,400,000.00	20,011,005.46	20,011,005.46
B. Egresos Presupuestarios (II=3+4)	6,500,000.00	32,015,746.33	20,011,000.71
3. Egresos del Gobierno de la Entidad Federativa ³	0.00	0.00	0.00
4. Egresos del Sector Patronal ²	6,500,000.00	32,015,746.33	20,011,000.71
III. Balance Presupuestario (Superávit o Déficit) (III = I - II)	0.00	-2,004,740.87	-4,000.27

Categoría	Entendidos Aprobados	Recomendado	Reservados/Pagados ¹
III. Balance presupuestario (Superávit o Déficit)	0.00	-2,004,740.87	-4,000.27
IV. Ingresos, Cancelaciones y Gastos de la Deuda	0.00	0.00	0.00
V. Balance Financiero (Superávit o Déficit) (V= III - IV)	0.00	-2,004,740.87	-4,000.27

Categoría	Entendidos Aprobados	Recomendado	Reservados/Pagados ¹
A. Financiamiento	0.00	0.00	0.00
B. Amortización de la deuda	0.00	0.00	0.00
C. Entendimientos y Reestructuraciones (C = A - B)	0.00	0.00	0.00

1 Los Egresos que se presentan con los ingresos presupuestarios totalan sin incluir los ingresos por Transferencias. Los Egresos del Gobierno de la Entidad Federativa corresponden a los del Poder Ejecutivo, Legislativo, Judicial y Autónomo.

2 Los ingresos que se presentan con los ingresos presupuestarios totalan sin incluir los ingresos por aportaciones. Los ingresos del Gobierno de la Entidad Federativa corresponden a los del Poder Ejecutivo, Legislativo, Judicial y Órgano Autónomo.

3 Para Egresos se reportan los ingresos cancelados para Egresos se reportan los Egresos pagados.

Lic. Edgar Fragoso Rodríguez
Titular de la Unidad Administrativa

Lic. Héctor Sánchez Tirado
Director General

2.3 ANÁLISIS DEL EJERCICIO DEL PRESUPUESTO DE EGRESOS

2.3.1 Presupuesto Aprobado y Adecuaciones.

El presupuesto de egresos aprobado ascendió a \$6,500,000.00 pesos, ese monto, fue modificado mediante ampliaciones y reducciones líquidas presupuestales durante el año 2025, con un efecto neto igual a \$26,417,088.70 pesos, quedando un presupuesto modificado de \$32,917,088.70 pesos, para su ejercicio en el año fiscal del que se rinde cuenta en este informe.

Del presupuesto original aprobado, se devengó la suma de \$32,915,346.33 pesos, arrojando como resultado un subejercicio \$1,742.37 pesos.

Adecuaciones Presupuestales

Durante el ejercicio fiscal 2025, se realizaron adecuaciones al presupuesto original autorizado, estas adecuaciones se muestran en la siguiente tabla:

INSTITUTO DE PLANEACIÓN DEL DESARROLLO URBANO DEL MUNICIPIO DE BENITO JUÁREZ						
Subejercicio Presupuestal						
Del 1 de enero al 31 de diciembre de 2025						
Programa Presupuestario / Proyecto o Subproyecto	Fuente de Financiamiento (Origen / Fuente específica)		Tipo y Concepto de Gasto	Ampliaciones	Reducciones	Impacto Neto
Proyecto Dos Valientes	Ingresos propios	No asignado	Concepto 2021	4,980,000.00	0.00	4,980,000.00
Proyecto Tíbet	Ingresos propios	No asignado	Concepto 2021	4,900,000.00	0.00	4,900,000.00
Convenio Colaboración IMYU-IBOQ	Ingresos propios	No asignado	Concepto 20000000	7,000,000.00	0.00	7,000,000.00
Transferencia Interna y Asignaciones al Sector Público	Ingresos propios	No asignado	Concepto 2101	8,514,000.00	0.00	8,514,000.00
Transferencia Interna y Asignaciones al Sector Público	Ingresos propios	No asignado	Concepto 2201	150,000.00	0.00	150,000.00
Otros ingresos	Otros ingresos	No asignado	Concepto 2201	55,133.70	0.00	55,133.70

2.3.2 Ejercicio del Presupuesto de Egresos 2025.

En el ejercicio 2025, el presupuesto de egresos devengado fue de \$32,915,346.33 pesos, el ejercicio del presupuesto de egresos se muestra en el siguiente gráfico:

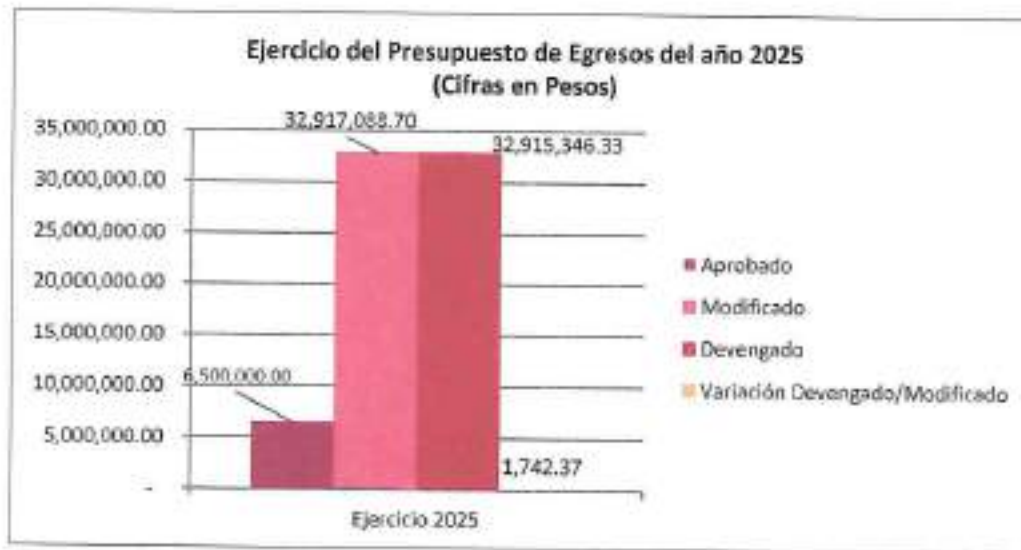

GASTO CORRIENTE

El gasto corriente devengado representa 97.9% del total del presupuesto devengado del ejercicio 2025. Su evolución por rubro de gasto se presenta a continuación:

Concepto	Egresos					Subejercicio
	Aprobado	Ampliaciones/ (Reducciones)	Modificado	Devengado	Pagado	
Servicios Personales	3,809,000.00	3,032,329.94	6,441,329.94	6,439,588.85	6,439,588.85	1,741.09
Materiales y Suministros	648,000.00	605,308.78	1,253,308.78	1,253,308.78	1,253,308.78	0.00
Servicios Generales	2,142,512.00	22,266,096.06	24,408,608.06	24,408,607.66	21,410,241.86	0.60
Transferencias, Asignaciones, Subsidios y Otras Ayudas	0.00	114,840.00	114,840.00	114,840.00	114,840.00	0.00
Total del Egreso	6,199,512.00	26,018,574.78	32,218,086.78	32,216,346.09	29,217,979.49	1,741.69

Las modificaciones al presupuesto de egresos aprobado se registraron debido a actividades primordiales propias del Instituto.

En el rubro de los Bienes Muebles, Inmuebles e Intangibles se ejerció principalmente en:

Concepto	Importe
Bienes Muebles, Inmuebles e Intangibles	699,001.24
Mobiliario y Equipo de Administración	508,744.66
Mobiliario y Equipo Educativo y Recreativo	44,002.82
Equipo e Instrumental Médico y de Laboratorio	0.00
Vehículos y Equipo de Transporte	110,446.44
Equipo de Defensa y Seguridad	0.00
Maquinaria, Otros Equipos y Herramientas	35,807.32
Activos Biológicos	0.00
Bienes Inmuebles	0.00
Activos Intangibles	0.00

3 INFORMACIÓN PROGRAMÁTICA

3.1 GASTO POR CATEGORÍA PROGRAMÁTICA.

INSTITUTO DE PLANEACIÓN DEL DESARROLLO URBANO DEL MUNICIPIO DE BENITO JUÁREZ						
ESTADO ANALÍTICO DEL PRESUPUESTO DE EGRESOS						
Categoría Programática						
Del 1 de enero al 31 de diciembre de 2025						
Cifras en Pesos						
Categoría	Aprobado	Aplazamiento Reducciones	Modificado	Devengado	Pagado	Subejecido
Programas						
Subvenciones Sector Social y Privado o Entidades Federativas y Municipales	0.00	0.00	0.00	0.00	0.00	0.00
Ejeción a Reglas de Operación	0.00	0.00	0.00	0.00	0.00	0.00
Otras Subvenciones	0.00	0.00	0.00	0.00	0.00	0.00
Desarrollo de las Funciones	6,500,000.00	26,417,088.70	32,917,088.70	32,915,348.33	29,916,988.72	1,342.37
Promoción de Servicios Públicos	0.00	0.00	0.00	0.00	0.00	0.00
Fornición de Bienes Públicos	0.00	0.00	0.00	0.00	0.00	0.00
Planificación, Seguimiento y Evaluación de Políticas Públicas	0.00	0.00	0.00	0.00	0.00	0.00
Promoción y Fomento	0.00	0.00	0.00	0.00	0.00	0.00
Regulación y Supervisión	0.00	0.00	0.00	0.00	0.00	0.00
Fomento de las Fuentes Alternas	0.00	0.00	0.00	0.00	0.00	0.00
Específicos	6,500,000.00	26,417,088.70	32,917,088.70	32,915,348.33	29,916,988.72	1,342.37
Programas de Inversión	0.00	0.00	0.00	0.00	0.00	0.00
Administrativas y de Apoyo	0.00	0.00	0.00	0.00	0.00	0.00
Apoyo al Poder Ejecutivo y para Mejorar la Eficiencia Institucional	0.00	0.00	0.00	0.00	0.00	0.00
Apoyo a la Función Pública y al Mejoramiento de la Gestión	0.00	0.00	0.00	0.00	0.00	0.00
Operaciones Afines	0.00	0.00	0.00	0.00	0.00	0.00
Compras	0.00	0.00	0.00	0.00	0.00	0.00
Obligaciones de Cumplimiento de Resoluciones Anteriores	0.00	0.00	0.00	0.00	0.00	0.00
Bienes Nuevos	0.00	0.00	0.00	0.00	0.00	0.00
Obligaciones	0.00	0.00	0.00	0.00	0.00	0.00
Pensiones y Jubilaciones	0.00	0.00	0.00	0.00	0.00	0.00
Aportaciones a la Seguridad Pública	0.00	0.00	0.00	0.00	0.00	0.00
Aportaciones a Fondos de Equilibrio	0.00	0.00	0.00	0.00	0.00	0.00
Aportaciones a Fondos de Inversión y Recursos de Fomento	0.00	0.00	0.00	0.00	0.00	0.00
Programas de Gasto Federalizado	0.00	0.00	0.00	0.00	0.00	0.00
Gasto Federalizado	0.00	0.00	0.00	0.00	0.00	0.00
Participaciones a Entidades Federativas y Municipales	0.00	0.00	0.00	0.00	0.00	0.00
Cotas Financieras, Deuda o Apoyos a Brindados y Aborrecidos de la Base	0.00	0.00	0.00	0.00	0.00	0.00
Advalde de Ejecución Fiscal Anterior	0.00	0.00	0.00	0.00	0.00	0.00
Total del Egreso	6,500,000.00	26,417,088.70	32,917,088.70	32,915,348.33	29,916,988.72	1,342.37

Lic. Edgar Fragoso Rodríguez
Titular de la Unidad Administrativa

Lic. Héctor Sánchez Tirado
Director General

3.1.1 PROGRAMAS PRESUPUESTARIOS.

INSTITUTO DE PLANEACIÓN DEL DESARROLLO URBANO DEL MUNICIPIO DE BENITO JUÁREZ						
Categoría: Categorías Presupuestarias / Programa Presupuestario						
DRE 1 de enero al 31 de diciembre de 2025						
Cuentas por Mayor						
Categoría	Aprobada	Ampliaciones/Rebajas	Modificada	Demorada	Pagada	Subejecutada
Programa						
Desarrollo Social						
Subcategoría: Sistema Social y Político a Finales Educativos y	0.00	0.00	0.00	0.00	0.00	0.00
Modalidades	0.00	0.00	0.00	0.00	0.00	0.00
S - Sujetos a Reglas de Operación	0.00	0.00	0.00	0.00	0.00	0.00
Subcategorías	0.00	0.00	0.00	0.00	0.00	0.00
Total del Ejercicio	0.00	0.00	0.00	0.00	0.00	0.00

No Aplica

3.1.2 ESTADO ANALÍTICO DE AVANCE FINANCIERO DE PROGRAMAS Y PROYECTOS DE INVERSIÓN.

INSTITUTO DE PLANEACIÓN DEL DESARROLLO URBANO DEL MUNICIPIO DE BENITO JUÁREZ									
Estado Analítico de Avance Financiero de Programas y Proyectos de Inversión									
Programas y Proyectos de Inversión									
Del 1 de enero al 31 de diciembre de 2025									
Cifras en Pesos									
Programa	Programa Presupuestario / Proceso	Ejecutado	Ampliación / Rebasación	Modificado	Comenzado	Terminado	Pagado	Subejecutado	
		0.00	0.00	0.00	0.00	0.00	0.00	0.00	0.00
		0.00	0.00	0.00	0.00	0.00	0.00	0.00	0.00
		0.00	0.00	0.00	0.00	0.00	0.00	0.00	0.00
		0.00	0.00	0.00	0.00	0.00	0.00	0.00	0.00
		0.00	0.00	0.00	0.00	0.00	0.00	0.00	0.00

* Programas y proyectos de inversión del ejercicio 2025, no incluye remanentes de ejercicios anteriores.



ANEXOS

FORMATOS REFERIDOS EN LA LEY DE DISCIPLINA FINANCIERA DE LAS ENTIDADES FEDERATIVAS Y MUNICIPIOS
FORMATO 1 ESTADO DE SITUACIÓN FINANCIERA DETALLADO – LDF

ESTADO DE SITUACIÓN FINANCIERA DETALLADO DEL MUNICIPIO DE BENITO JUÁREZ
Ejercicio de Gastos: Ejercicio Ordinario – 2024
del 1 de Enero del 2024 al 31 de Diciembre del 2024

	2023	2024	2025	2026
ACTIVO				
Activo Corriente				
Efectivo	1,050,211.06	75,026.64	5,130,044.15	75,022.44
Bienes Tangibles	0.00	0.00	0.00	0.00
Bienes Intangibles y Otros	1,079,211.06	75,026.66	6,912,761.86	1,075.58
Préstamos Temporales (Hasta 3 meses)	0.00	0.00	0.00	0.00
Préstamos de Alcaldía Especial	0.00	0.00	0.00	0.00
Depósitos de Fideicomiso Terrenos en Garantía y/o Administrados	30,000.00	0.00	0.00	0.00
Otros Efectivos y Equivalentes	0.00	0.00	0.00	0.00
Derechos a Recibir Efectivo o Equivalentes	51,747.42	25,355.42	205,262.50	74,544.46
Inventarios Financieros de Corto Plazo	0.00	0.00	0.00	0.00
Cuentas por Cobrar a Corto Plazo	3,702.24	1,079.27	0.00	0.00
Reservas por Cobrar a Corto Plazo	42,392.52	24,331.19	0.00	0.00
Efectos por Recibir a Corto Plazo	0.00	0.00	0.00	0.00
Derechos por Anticipo de la Tesorería a Corto Plazo	7,572.55	-54.04	0.00	0.00
Préstamos Obtenidos a Corto Plazo	0.00	0.00	0.00	0.00
Otros Derechos a Recibir Efectivo o Equivalentes a Corto Plazo	0.00	0.00	0.00	0.00
Derechos a Recibir Bienes o Servicios	112,574.56	0.11	0.00	0.00
Anticipo o Provisiones por Adaptación de Bienes y Prestación de Servicios a Corto Plazo	112,574.56	0.11	0.00	0.00
Activo a Provisionar por Adquisición de Bienes Inmuebles y Muebles a Corto Plazo	0.00	0.00	0.00	0.00
Anticipo a Provisionar por Adquisición de Bienes Inmuebles a Corto Plazo	0.00	0.00	0.00	0.00
Anticipo a Provisionar por Otros Bienes a Corto Plazo	0.00	0.00	0.00	0.00
Otros Derechos a Recibir Bienes o Servicios a Corto Plazo	0.00	0.00	0.00	0.00
Inventarios	0.00	0.00	0.00	0.00
Inventario de Mercadería para Venta	0.00	0.00	0.00	0.00
Inventario de Mercaderías Terminadas	0.00	0.00	0.00	0.00
Inventario de Mercaderías en Proceso de Elaboración	0.00	0.00	0.00	0.00
Inventario de Bienes Muebles, Muebles y Sustancias para Producción	0.00	0.00	0.00	0.00
Bienes en Tránsito	0.00	0.00	0.00	0.00
Adquisición	0.00	0.00	0.00	0.00
Entrega por Pedido a Distancia de Activos Cuasitangibles	0.00	0.00	0.00	0.00
Entregas por Cuenta de Cobrar por Derechos a Recibir Efectivo a Equivalente	0.00	0.00	0.00	0.00
Provisiones por Debito de Inventario	0.00	0.00	0.00	0.00
Valores en Garantía	20,000.00	20,000.00	0.00	0.00
Bienes en Garantía (cuentas de depósito de dinero de fondo)	20,000.00	20,000.00	0.00	0.00
Bienes en Garantía de Bienes, Documentos, Accesorios y Derechos en Bienes	0.00	0.00	0.00	0.00
Provisiones por Debito de Tesorería	0.00	0.00	0.00	0.00
Adquisición con Fondo de Tesorería	0.00	0.00	0.00	0.00
Total de Activo Corriente	2,129,422.12	116,382.71	12,042,806.16	77,622.44



FORMATO 2 INFORME ANALÍTICO DE LA DEUDA PÚBLICA Y OTROS PASIVOS – LDF

INSTITUTO DE PLANEACIÓN DE DESARROLLO URBANO DEL MUNICIPIO DE BENITO JUÁREZ Informe Analítico de Deuda Pública y Otros Pasivos - LDF Por el ejercicio 2024, hasta el 31 de diciembre de 2024						
Deuda Pública y Otros Pasivos	Saldo al 31 de diciembre de 2024 (a)	Disposiciones del Plazo (b)	Amortizaciones al Plazo (c)	Rescates, Redenciones y Otros Abates (d)	Saldo al 31 de diciembre de 2024 (e)	Pago de Intereses al Plazo (f)
1. Deuda Pública (A+B)						
A. Cero Plazo (A-01+02+03)	0.00	0.00	0.00	0.00	0.00	0.00
a1) Instrumentos de Crédito	0.00	0.00	0.00	0.00	0.00	0.00
a2) Títulos y Valores	0.00	0.00	0.00	0.00	0.00	0.00
a3) Arrendamientos Financieros	0.00	0.00	0.00	0.00	0.00	0.00
B. Largo Plazo (B-04+05+06)	0.00	0.00	0.00	0.00	0.00	0.00
b1) Instrumentos de Crédito	0.00	0.00	0.00	0.00	0.00	0.00
b2) Títulos y Valores	0.00	0.00	0.00	0.00	0.00	0.00
b3) Arrendamientos Financieros	0.00	0.00	0.00	0.00	0.00	0.00
2. Otros Pasivos	75,652.44	0.00	0.00	0.00	5,130,054.15	0.00
A. Total de la Deuda Pública y Otros Pasivos (2+1+2)	75,652.44	0.00	0.00	0.00	5,130,054.15	0.00
4. Deuda Contingente (Informativa)						
A. Deuda Contingente 1	0.00	0.00	0.00	0.00	0.00	0.00
B. Deuda Contingente 2	0.00	0.00	0.00	0.00	0.00	0.00
C. Deuda Contingente XX	0.00	0.00	0.00	0.00	0.00	0.00
5. Valor de Instrumentos Bono Cupón Cero (Informativo)						
A. Instrumentos Bono Cupón Cero 1	0.00	0.00	0.00	0.00	0.00	0.00
B. Instrumentos Bono Cupón Cero 2	0.00	0.00	0.00	0.00	0.00	0.00
C. Instrumentos Bono Cupón Cero XX	0.00	0.00	0.00	0.00	0.00	0.00

El contenido de esta información es de carácter informativo y no constituye una recomendación de inversión. El presente informe es de carácter informativo y no constituye una recomendación de inversión. El presente informe es de carácter informativo y no constituye una recomendación de inversión. El presente informe es de carácter informativo y no constituye una recomendación de inversión.

OTROS PASIVOS A CORTO PLAZO	MONEDA EXTRANJERA	PAGO PORTADA	TÍTULO A PLAZO	CONTINGENTES Y OTRAS RESERVAS	TOTAL PASIVO (a)
6. Obligaciones a Corto Plazo (Informativo)					
A. Crédito 1	0.00	0.00	0.00	0.00	0.00
B. Crédito 2	0.00	0.00	0.00	0.00	0.00
C. Crédito XX	0.00	0.00	0.00	0.00	0.00



FORMATO 3 INFORME ANALÍTICO DE OBLIGACIONES DIFERENTES DE FINANCIAMIENTOS - LDF

ANEXO 10 DEL SUPLENTE DEL PLAN DE INGRESOS DEL MUNICIPIO DE BENITO JUÁREZ
Informe Analítico de Obligaciones Diferentes de Finanzamientos LDF

(1) (2) (3) (4) (5) (6) (7) (8) (9) (10) (11) (12) (13) (14) (15) (16)

Descripción de las Obligaciones Diferentes de Finanzamientos	Código	Fecha de vencimiento	Monto de la obligación pactada	Plazo pactado	Monto promedio anual del pago de la obligación	Monto promedio anual del pago de la obligación pactada	Monto promedio anual del pago de la obligación pactada	Monto promedio anual del pago de la obligación pactada	Monto promedio anual del pago de la obligación pactada	Monto promedio anual del pago de la obligación pactada	Monto promedio anual del pago de la obligación pactada	Monto promedio anual del pago de la obligación pactada	Monto promedio anual del pago de la obligación pactada	Monto promedio anual del pago de la obligación pactada	Monto promedio anual del pago de la obligación pactada
A. Asociaciones Públicas Privadas (APPs) (Anexo 1)															
a) APP 1			0.00		0.00	0.00	0.00	0.00	0.00	0.00	0.00	0.00	0.00	0.00	0.00
b) APP 2			0.00		0.00	0.00	0.00	0.00	0.00	0.00	0.00	0.00	0.00	0.00	0.00
c) APP 3			0.00		0.00	0.00	0.00	0.00	0.00	0.00	0.00	0.00	0.00	0.00	0.00
d) APP XX			0.00		0.00	0.00	0.00	0.00	0.00	0.00	0.00	0.00	0.00	0.00	0.00
B. Otras Instituciones (Bancos)															
a) Otro Instrumento 1			0.00		0.00	0.00	0.00	0.00	0.00	0.00	0.00	0.00	0.00	0.00	0.00
b) Otro Instrumento 2			0.00		0.00	0.00	0.00	0.00	0.00	0.00	0.00	0.00	0.00	0.00	0.00
c) Otro Instrumento 3			0.00		0.00	0.00	0.00	0.00	0.00	0.00	0.00	0.00	0.00	0.00	0.00
d) Otro Instrumento XX			0.00		0.00	0.00	0.00	0.00	0.00	0.00	0.00	0.00	0.00	0.00	0.00
C. Totales Obligaciones Diferentes de Finanzamientos (C=APP)			0.00		0.00	0.00	0.00	0.00	0.00	0.00	0.00	0.00	0.00	0.00	0.00

No Aplica



FORMATO 4 BALANCE PRESUPUESTARIO - LDF

INSTITUTO DE PLANEACIÓN DE DESARROLLO URBANO DEL MUNICIPIO DE BENITO JUÁREZ

Balances Presupuestarios - LDF
Del 1 de enero al 31 de Diciembre de 2025
01/05/25

Concepto	Estimado/ Aprobado	Devengado	Recaudado/ Pagado
A. Ingresos Totales			
A1. Ingresos de Libre Disposición	6,200,000.00	29,911,085.46	29,911,085.46
A2. Transferencias Federales (Fideicomiso)	6,200,000.00	29,911,085.46	29,911,085.46
A3. Fideicomisos (Neta)	0.00	0.00	0.00
	0.00	0.00	0.00
B. Egresos Presupuestarios			
B1. Gasto de Libre Disposición (Anexo de la Cuenta Pública)	4,500,000.00	42,753,46.33	26,954,999.73
B2. Gasto de Libre Disposición (Administración de la Cuenta Pública)	4,500,000.00	42,753,46.33	26,954,999.73
	0.00	0.00	0.00
C. Remanente del Ejercicio Anterior			
C1. Remanente de Ingresos de Libre Disposición (Neta en el periodo)	0.00	0.00	0.00
C2. Remanente de Transferencias Federales (Fideicomiso) aprobadas en el periodo	0.00	0.00	0.00
D. Balance Presupuestario			
D1. Balance Presupuestario de Planeación (Neta)	0.00	-3,084,360.87	-4,954.27
D2. Balance Presupuestario de Planeación (Neta y de Recursos del Ejercicio Anterior)	0.00	-3,084,360.87	-4,954.27
	0.00	-3,084,360.87	-5,395.27
E. Ingresos, Cuantías y Gastos de la Cuenta			
E1. Ingresos, Cuantías y Gastos de la Cuenta con Gasto No Dispendido	0.00	0.00	0.00
E2. Ingresos, Cuantías y Gastos de la Cuenta con Gasto Dispendido	0.00	0.00	0.00
IV. Balance Primario			
	0.00	-3,084,360.87	-5,395.27



Concepto	Estimado/ Aprobado	Devengado	Recaudado/ Pagado
F. Financiamiento	0.00	0.00	0.00
F1. Financiamiento con Fondo de Pago de Ingresos de Libre Disposición	0.00	0.00	0.00
F2. Financiamiento con Fondo de Pago de Transferencias Federales Disponibles	0.00	0.00	0.00
G. Amortización de la Deuda	0.00	0.00	0.00
G1. Amortización de la Deuda Pública con Crédito Nacional	0.00	0.00	0.00
G2. Amortización de la Deuda Pública con Crédito Extranjero	0.00	0.00	0.00
AA. Financiamiento Neto	0.00	0.00	0.00
A. Ingresos de Libre Disposición	6,500,000.00	28,011,885.36	20,011,085.36
A.1. Ejercicio del Presupuesto	0.00	0.00	0.00
A.1.1. Ejercicio del Presupuesto con Fondo de Pago de Ingresos de Libre Disposición	0.00	0.00	0.00
F1. Financiamiento con Fondo de Pago de Ingresos de Libre Disposición	0.00	0.00	0.00
G1. Amortización de la Deuda Pública con Crédito Nacional	0.00	0.00	0.00
B. Crédito de Libre Disposición (o cualquier otro tipo de ingreso de Libre Disposición)	6,500,000.00	22,982,345.33	20,011,085.36
C1. Recursos de Ingresos de Libre Disposición aplicados en el periodo	0.00	0.00	0.00
Y. Balance Proyectado de Recursos Disponibles	0.00	-5,009,266.97	-5,009,266.97
VI. Balance Proyectado de Recursos Disponibles de Financiamiento Neto	0.00	-5,009,266.97	-5,009,266.97
A2. Transferencias Federales Disponibles	0.00	0.00	0.00
A2.1. Transferencias Federales Disponibles de Pago de Transferencias Federales Disponibles	0.00	0.00	0.00
F2. Financiamiento con Fondo de Pago de Transferencias Federales Disponibles	0.00	0.00	0.00
G2. Amortización de la Deuda Pública con Crédito Extranjero	0.00	0.00	0.00
B2. Crédito Disponible con cualquier Amortización de la Deuda Pública	0.00	0.00	0.00
C2. Recursos de Transferencias Federales Disponibles aplicados en el periodo	0.00	0.00	0.00
VII. Balance Proyectado de Recursos Disponibles	0.00	0.00	0.00
VIII. Balance Proyectado de Recursos Disponibles de Financiamiento Neto	0.00	0.00	0.00



FORMATO 6 A) ESTADO ANALÍTICO DEL EJERCICIO DEL PRESUPUESTO DE EGRESOS DETALLADO - LDF
(CLASIFICACIÓN POR OBJETO DEL GASTO)

INSTITUTO DE PLANEACIÓN DE DESARROLLO URBANO DEL MUNICIPIO DE BENITO JUÁREZ, Q. ROO.
Rúbrica: Modulo: 14 Ejercicio: 2025 Presupuesto: 32 Sector: Benito Juárez SLDF
Clasificación de Vigas de Presupuesto: 2025 (LDF) (Código: 2025) (Versión: 31/03/2025) (Página: 20)

Concepto	Egresos					Subjetivo
	Aprobado	Asignación (Requiere)	Modificado	Disponible	Por pagar	
I. Gasto No Etiquetado (I=1-E=C+D+E+F+G+H+I)	6,498,888.00	34,117,858.79	42,877,858.79	32,915,588.23	29,716,980.73	1,742.37
A. Servicios Personales (A=1+2+3+4+5+6+7+8+9)	3,495,893.80	3,832,729.94	6,441,729.94	6,418,588.85	6,439,588.85	0.00
41) Remuneraciones de Personal de Confianza Permanente	0.00	0.00	0.00	0.00	0.00	0.00
42) Remuneraciones de Personal de Confianza Temporaria	0.00	0.00	0.00	0.00	0.00	0.00
43) Remuneraciones Adicionales Especiales	3,495,893.80	3,832,729.94	6,441,729.94	6,418,588.85	6,439,588.85	0.00
44) Seguridad Social	0.00	0.00	0.00	0.00	0.00	0.00
45) Otros Pagos Sociales y Beneficios	0.00	0.00	0.00	0.00	0.00	0.00
46) Prerrogativas	0.00	0.00	0.00	0.00	0.00	0.00
47) Pasajes (Transporte) a Servicios Públicos	0.00	0.00	0.00	0.00	0.00	0.00
48) Materiales y Suministros (I=1+2+3+4+5+6+7+8+9)	445,000.00	665,000.78	1,253,000.78	1,253,000.78	1,253,000.78	0.00
81) Materiales de Administración, Ermitas de Bienes y Artículos Oficiales	211,000.00	301,111.43	241,111.43	241,111.43	241,111.43	0.00
82) Alimentos y Bebidas	19,000.00	67,409.65	77,409.65	77,409.65	77,409.65	0.00
83) Materiales Primarios y Materiales de Mantenimiento y Conservación	15,000.00	33,240.75	34,240.75	34,240.75	34,240.75	0.00
84) Materiales, Artículos de Consumo y de Repuestos	0.00	3,326.02	5,378.02	5,378.02	5,378.02	0.00
85) Productos Químicos, Farmacéuticos y de Laboratorio	315,000.00	-11,314.58	232,685.42	233,045.45	233,045.45	0.00
86) Combustibles, Lubricantes y Aditivos	25,000.00	17,497.31	27,497.31	27,497.31	27,497.31	0.00
87) Vestuario, Bienes, Bienes de Beneficencia - Atención Departativa	0.00	0.00	0.00	0.00	0.00	0.00
88) Materiales y Suministros para Municipalidad	0.00	0.00	0.00	0.00	0.00	0.00
C. Servicios Generales (C=1+2+3+4+5+6+7+8+9)	12,000.00	88,332.81	120,000.00	118,033.83	119,000.00	0.00
43) Servicios Básicos	2,342,412.00	21,266,096.06	24,008,008.06	24,008,008.06	24,008,008.06	0.00
44) Servicios Públicos	328,812.00	35,181.68	363,993.68	363,993.68	363,993.68	0.00
45) Servicios Públicos, Cuartiles, Tierras y Otros Servicios	1,911,000.00	310,278.13	1,471,878.13	1,471,878.13	1,471,878.13	0.00
46) Servicios Públicos, Bienes y Materiales	41,200.00	19,455,499.48	19,567,099.48	19,567,099.48	19,567,099.48	0.00
47) Servicios de Beneficencia, Repuestos, Mantenimiento y Consumibles	210,000.00	1,670.00	40,070.00	40,070.00	40,070.00	0.00
48) Servicios de Comunicación Social y Publicidad	0.00	293,200.29	483,300.29	483,300.29	483,200.29	0.00
49) Servicios de Estudios y Vigilancia	2,600,000.00	838,548.06	3,398,548.06	3,398,548.06	3,398,548.06	0.00
49) Otros Servicios Generales	0.00	-71,771.23	100,254.77	103,254.77	103,254.77	0.00
49) Otros Servicios Generales	-4,000.00	1,242,000.00	1,242,000.00	1,242,000.00	1,242,000.00	0.00
D. Transferencias, Adquisiciones, Subsidios y Otras Ayudas (D=1+2+3+4+5+6+7+8+9)	0.00	-2,302.00	1,113.00	1,113.00	1,113.00	0.00
11) Transferencias Interiores - Administrativas (D=1+2+3+4+5+6+7+8+9)	0.00	0.00	0.00	0.00	0.00	0.00
12) Transferencias Interiores - Operativas (D=1+2+3+4+5+6+7+8+9)	0.00	0.00	0.00	0.00	0.00	0.00
13) Transferencias Interiores - Subsidios	0.00	0.00	0.00	0.00	0.00	0.00
14) Transferencias Interiores - Otros	0.00	0.00	0.00	0.00	0.00	0.00
15) Transferencias Externas - Administrativas	0.00	0.00	0.00	0.00	0.00	0.00
16) Transferencias Externas - Operativas	0.00	0.00	0.00	0.00	0.00	0.00
17) Transferencias Externas - Subsidios	0.00	0.00	0.00	0.00	0.00	0.00
18) Transferencias Externas - Otros	0.00	0.00	0.00	0.00	0.00	0.00
19) Transferencias a Entidades Federativas y Municipios	0.00	0.00	0.00	0.00	0.00	0.00
20) Transferencias a Entidades Federativas y Municipios - Subsidios	0.00	0.00	0.00	0.00	0.00	0.00
21) Transferencias a Entidades Federativas y Municipios - Otros	0.00	0.00	0.00	0.00	0.00	0.00
22) Transferencias a Entidades Federativas y Municipios - Subsidios	0.00	0.00	0.00	0.00	0.00	0.00
23) Transferencias a Entidades Federativas y Municipios - Otros	0.00	0.00	0.00	0.00	0.00	0.00
24) Transferencias a Entidades Federativas y Municipios - Subsidios	0.00	0.00	0.00	0.00	0.00	0.00
25) Transferencias a Entidades Federativas y Municipios - Otros	0.00	0.00	0.00	0.00	0.00	0.00
26) Transferencias a Entidades Federativas y Municipios - Subsidios	0.00	0.00	0.00	0.00	0.00	0.00
27) Transferencias a Entidades Federativas y Municipios - Otros	0.00	0.00	0.00	0.00	0.00	0.00
28) Transferencias a Entidades Federativas y Municipios - Subsidios	0.00	0.00	0.00	0.00	0.00	0.00
29) Transferencias a Entidades Federativas y Municipios - Otros	0.00	0.00	0.00	0.00	0.00	0.00
30) Transferencias a Entidades Federativas y Municipios - Subsidios	0.00	0.00	0.00	0.00	0.00	0.00
31) Transferencias a Entidades Federativas y Municipios - Otros	0.00	0.00	0.00	0.00	0.00	0.00
32) Transferencias a Entidades Federativas y Municipios - Subsidios	0.00	0.00	0.00	0.00	0.00	0.00
33) Transferencias a Entidades Federativas y Municipios - Otros	0.00	0.00	0.00	0.00	0.00	0.00
34) Transferencias a Entidades Federativas y Municipios - Subsidios	0.00	0.00	0.00	0.00	0.00	0.00
35) Transferencias a Entidades Federativas y Municipios - Otros	0.00	0.00	0.00	0.00	0.00	0.00
36) Transferencias a Entidades Federativas y Municipios - Subsidios	0.00	0.00	0.00	0.00	0.00	0.00
37) Transferencias a Entidades Federativas y Municipios - Otros	0.00	0.00	0.00	0.00	0.00	0.00
38) Transferencias a Entidades Federativas y Municipios - Subsidios	0.00	0.00	0.00	0.00	0.00	0.00
39) Transferencias a Entidades Federativas y Municipios - Otros	0.00	0.00	0.00	0.00	0.00	0.00
40) Transferencias a Entidades Federativas y Municipios - Subsidios	0.00	0.00	0.00	0.00	0.00	0.00
41) Transferencias a Entidades Federativas y Municipios - Otros	0.00	0.00	0.00	0.00	0.00	0.00
42) Transferencias a Entidades Federativas y Municipios - Subsidios	0.00	0.00	0.00	0.00	0.00	0.00
43) Transferencias a Entidades Federativas y Municipios - Otros	0.00	0.00	0.00	0.00	0.00	0.00
44) Transferencias a Entidades Federativas y Municipios - Subsidios	0.00	0.00	0.00	0.00	0.00	0.00
45) Transferencias a Entidades Federativas y Municipios - Otros	0.00	0.00	0.00	0.00	0.00	0.00
46) Transferencias a Entidades Federativas y Municipios - Subsidios	0.00	0.00	0.00	0.00	0.00	0.00
47) Transferencias a Entidades Federativas y Municipios - Otros	0.00	0.00	0.00	0.00	0.00	0.00
48) Transferencias a Entidades Federativas y Municipios - Subsidios	0.00	0.00	0.00	0.00	0.00	0.00
49) Transferencias a Entidades Federativas y Municipios - Otros	0.00	0.00	0.00	0.00	0.00	0.00
50) Transferencias a Entidades Federativas y Municipios - Subsidios	0.00	0.00	0.00	0.00	0.00	0.00
51) Transferencias a Entidades Federativas y Municipios - Otros	0.00	0.00	0.00	0.00	0.00	0.00
52) Transferencias a Entidades Federativas y Municipios - Subsidios	0.00	0.00	0.00	0.00	0.00	0.00
53) Transferencias a Entidades Federativas y Municipios - Otros	0.00	0.00	0.00	0.00	0.00	0.00
54) Transferencias a Entidades Federativas y Municipios - Subsidios	0.00	0.00	0.00	0.00	0.00	0.00
55) Transferencias a Entidades Federativas y Municipios - Otros	0.00	0.00	0.00	0.00	0.00	0.00
56) Transferencias a Entidades Federativas y Municipios - Subsidios	0.00	0.00	0.00	0.00	0.00	0.00
57) Transferencias a Entidades Federativas y Municipios - Otros	0.00	0.00	0.00	0.00	0.00	0.00
58) Transferencias a Entidades Federativas y Municipios - Subsidios	0.00	0.00	0.00	0.00	0.00	0.00
59) Transferencias a Entidades Federativas y Municipios - Otros	0.00	0.00	0.00	0.00	0.00	0.00
60) Transferencias a Entidades Federativas y Municipios - Subsidios	0.00	0.00	0.00	0.00	0.00	0.00
61) Transferencias a Entidades Federativas y Municipios - Otros	0.00	0.00	0.00	0.00	0.00	0.00
62) Transferencias a Entidades Federativas y Municipios - Subsidios	0.00	0.00	0.00	0.00	0.00	0.00
63) Transferencias a Entidades Federativas y Municipios - Otros	0.00	0.00	0.00	0.00	0.00	0.00
64) Transferencias a Entidades Federativas y Municipios - Subsidios	0.00	0.00	0.00	0.00	0.00	0.00
65) Transferencias a Entidades Federativas y Municipios - Otros	0.00	0.00	0.00	0.00	0.00	0.00
66) Transferencias a Entidades Federativas y Municipios - Subsidios	0.00	0.00	0.00	0.00	0.00	0.00
67) Transferencias a Entidades Federativas y Municipios - Otros	0.00	0.00	0.00	0.00	0.00	0.00
68) Transferencias a Entidades Federativas y Municipios - Subsidios	0.00	0.00	0.00	0.00	0.00	0.00
69) Transferencias a Entidades Federativas y Municipios - Otros	0.00	0.00	0.00	0.00	0.00	0.00
70) Transferencias a Entidades Federativas y Municipios - Subsidios	0.00	0.00	0.00	0.00	0.00	0.00
71) Transferencias a Entidades Federativas y Municipios - Otros	0.00	0.00	0.00	0.00	0.00	0.00
72) Transferencias a Entidades Federativas y Municipios - Subsidios	0.00	0.00	0.00	0.00	0.00	0.00
73) Transferencias a Entidades Federativas y Municipios - Otros	0.00	0.00	0.00	0.00	0.00	0.00
74) Transferencias a Entidades Federativas y Municipios - Subsidios	0.00	0.00	0.00	0.00	0.00	0.00
75) Transferencias a Entidades Federativas y Municipios - Otros	0.00	0.00	0.00	0.00	0.00	0.00
76) Transferencias a Entidades Federativas y Municipios - Subsidios	0.00	0.00	0.00	0.00	0.00	0.00
77) Transferencias a Entidades Federativas y Municipios - Otros	0.00	0.00	0.00	0.00	0.00	0.00
78) Transferencias a Entidades Federativas y Municipios - Subsidios	0.00	0.00	0.00	0.00	0.00	0.00
79) Transferencias a Entidades Federativas y Municipios - Otros	0.00	0.00	0.00	0.00	0.00	0.00
80) Transferencias a Entidades Federativas y Municipios - Subsidios	0.00	0.00	0.00	0.00	0.00	0.00
81) Transferencias a Entidades Federativas y Municipios - Otros	0.00	0.00	0.00	0.00	0.00	0.00
82) Transferencias a Entidades Federativas y Municipios - Subsidios	0.00	0.00	0.00	0.00	0.00	0.00
83) Transferencias a Entidades Federativas y Municipios - Otros	0.00	0.00	0.00	0.00	0.00	0.00
84) Transferencias a Entidades Federativas y Municipios - Subsidios	0.00	0.00	0.00	0.00	0.00	0.00
85) Transferencias a Entidades Federativas y Municipios - Otros	0.00	0.00	0.00	0.00	0.00	0.00
86) Transferencias a Entidades Federativas y Municipios - Subsidios	0.00	0.00	0.00	0.00	0.00	0.00
87) Transferencias a Entidades Federativas y Municipios - Otros	0.00	0.00	0.00	0.00	0.00	0.00
88) Transferencias a Entidades Federativas y Municipios - Subsidios	0.00	0.00	0.00	0.00	0.00	0.00
89) Transferencias a Entidades Federativas y Municipios - Otros	0.00	0.00	0.00	0.00	0.00	0.00
90) Transferencias a Entidades Federativas y Municipios - Subsidios	0.00	0.00	0.00	0.00	0.00	0.00
91) Transferencias a Entidades Federativas y Municipios - Otros	0.00	0.00	0.00	0.00	0.00	0.00
92) Transferencias a Entidades Federativas y Municipios - Subsidios	0.00	0.00	0.00	0.00	0.00	0.00
93) Transferencias a Entidades Federativas y Municipios - Otros	0.00	0.00	0.00	0.00	0.00	0.00
94) Transferencias a Entidades Federativas y Municipios - Subsidios	0.00	0.00	0.00	0.00	0.00	0.00
95) Transferencias a Entidades Federativas y Municipios - Otros	0.00	0.00	0.00	0.00	0.00	0.00
96) Transferencias a Entidades Federativas y Municipios - Subsidios	0.00	0.00	0.00	0.00	0.00	0.00
97) Transferencias a Entidades Federativas y Municipios - Otros	0.00	0.00	0.00	0.00	0.00	0.00
98) Transferencias a Entidades Federativas y Municipios - Subsidios	0.00	0.00	0.00	0.00	0.00	0.00
99) Transferencias a Entidades Federativas y Municipios - Otros	0.00	0.00	0.00	0.00	0.00	0.00
100) Transferencias a Entidades Federativas y Municipios - Subsidios	0.00	0.00	0.00	0.00	0.00	0.00
101) Transferencias a Entidades Federativas y Municipios - Otros	0.00	0.00	0.00	0.00	0.00	0.00
102) Transferencias a Entidades Federativas y Municipios - Subsidios	0.00	0.00	0.00	0.00	0.00	0.00
103) Transferencias a Entidades Federativas y Municipios - Otros	0.00	0.00	0.00	0.00	0.00	0.00
104) Transferencias a Entidades Federativas y Municipios - Subsidios	0.00	0.00	0.00	0.00	0.00	0.00
105) Transferencias a Entidades Federativas y Municipios - Otros	0.00	0.00	0.00	0.00	0.00	0.00
106) Transferencias a Entidades Federativas y Municipios - Subsidios	0.00	0.00	0.00	0.0		



INSTITUTO DE PLANEACIÓN DE DESARROLLO URBANO DEL MUNICIPIO DE BENITO JUÁREZ
Estado: Quintana Roo. Calle: Tercera y Eje Vial Benito Juárez, s/n
P.O. Box 100, 97100, Benito Juárez, Quintana Roo, México
Tel: (997) 744 1100. Fax: (997) 744 1101

Concepto	Ejercicio					Subtotal
	Aprobado	Asignado (Reservado)	Modificado	Disponible	Pagado	
01. Ingresos de la Deuda Pública	0.00	0.00	0.00	0.00	0.00	0.00
02. Comisiones de la Deuda Pública	0.00	0.00	0.00	0.00	0.00	0.00
03. Gastos de la Deuda Pública	0.00	0.00	0.00	0.00	0.00	0.00
04. Gastos por Colocación	0.00	0.00	0.00	0.00	0.00	0.00
05. Apoyo Financiero	0.00	0.00	0.00	0.00	0.00	0.00
06. Adquisición de Bienes por los Arrendos (ARBA)	0.00	0.00	0.00	0.00	0.00	0.00
Total	0.00	0.00	0.00	0.00	0.00	0.00



FORMATO 6 B) ESTADO ANALÍTICO DEL EJERCICIO DEL PRESUPUESTO DE EGRESOS DETALLADO - LDF

(CLASIFICACIÓN ADMINISTRATIVA)

INSTITUTO DE PLANEACIÓN DEL DESARROLLO URBANO DEL MUNICIPIO DE BENITO JUÁREZ
Escuela Analítica de Ejercicio del Presupuesto de Egresos (Ejercicio 2018)
Clasificación Administrativa
Del 1 de enero al 31 de diciembre de 2018

Concepto	Egresos					
	Aprobada	Ampliaciones (Reducciones)	Modificada	Reprogramada	Pagada	Subjetiva
I. Gasto No Estructurado	4,000,000.00	26,417,000.70	20,017,000.70	42,000,000.00	26,016,000.00	1,700,000.00
Dirección General del IMPLAN	4,254,000.00	19,600,000.00	20,000,000.00	23,000,000.00	20,000,000.00	1,200,000.00
Unidad del Área Administrativa	2,200,000.00	6,817,000.70	1,010,000.00	9,000,000.00	9,016,000.00	500,000.00
II. Gasto Estructurado	0.00	0.00	0.00	0.00	0.00	0.00
Dirección General del IMPLAN	0.00	0.00	0.00	0.00	0.00	0.00
Unidad del Área Administrativa	0.00	0.00	0.00	0.00	0.00	0.00
TOTAL EGRESOS	4,000,000.00	26,417,000.70	20,017,000.70	42,000,000.00	26,016,000.00	1,700,000.00



FORMATO 6 C) ESTADO ANALÍTICO DEL EJERCICIO DEL PRESUPUESTO DE EGRESOS DETALLADO - LDF

(CLASIFICACIÓN FUNCIONAL)

Concepto	Egresos					Subtotal
	Aprobado	Asignaciones (Modificaciones)	Modificado	Reversado	Pagado	
I. Gasto No Capitalizado						
A. Gobierno	4,580,898.88	26,437,688.78	32,017,688.78	32,015,346.33	29,976,098.73	1,792.37
41) Salarios	4,580,898.88	26,437,688.78	32,017,688.78	32,015,346.33	29,976,098.73	1,792.37
42) Incentivos	0.00	0.00	0.00	0.00	0.00	0.00
43) Coordinación de la Política de Gobierno	0.00	0.00	0.00	0.00	0.00	0.00
44) Relaciones Externas	0.00	0.00	0.00	0.00	0.00	0.00
45) Asesoría Presidencial y Diplomática	0.00	0.00	0.00	0.00	0.00	0.00
46) Seguridad Nacional	0.00	0.00	0.00	0.00	0.00	0.00
47) Asesoría de Defensa Pública y de Seguridad Interior	0.00	0.00	0.00	0.00	0.00	0.00
48) Otros Servicios Generales	0.00	0.00	0.00	0.00	0.00	0.00
B. Bienestar Social	0.00	0.00	0.00	0.00	0.00	0.00
B1) Protección Ambiental	0.00	0.00	0.00	0.00	0.00	0.00
B2) Vivienda, Servicios a la Comunidad	0.00	0.00	0.00	0.00	0.00	0.00
B3) Salud	0.00	0.00	0.00	0.00	0.00	0.00
B4) Recreación, Cultura y Otros Manifestaciones Sociales	0.00	0.00	0.00	0.00	0.00	0.00
B5) Educación Social	0.00	0.00	0.00	0.00	0.00	0.00
B6) Protección Social	0.00	0.00	0.00	0.00	0.00	0.00
B7) Otros Asuntos Sociales	0.00	0.00	0.00	0.00	0.00	0.00
C. Desarrollo Económico	0.00	0.00	0.00	0.00	0.00	0.00
C1) Asesoría Económica, Comercial y Laboral en General	0.00	0.00	0.00	0.00	0.00	0.00
C2) Apoyo a las MIPYMES, Pequeña y Mediana Empresa	0.00	0.00	0.00	0.00	0.00	0.00
C3) Comercio Exterior e Importación	0.00	0.00	0.00	0.00	0.00	0.00
C4) Industria, Manufacturas y Construcción	0.00	0.00	0.00	0.00	0.00	0.00
C5) Transporte	0.00	0.00	0.00	0.00	0.00	0.00
C6) Comunicaciones	0.00	0.00	0.00	0.00	0.00	0.00
C7) Turismo	0.00	0.00	0.00	0.00	0.00	0.00
C8) Ciencia, Tecnología e Innovación	0.00	0.00	0.00	0.00	0.00	0.00
C9) Otros rubros y otros Asuntos Económicos	0.00	0.00	0.00	0.00	0.00	0.00
D. Otros No Clasificados en Particiones Análogas	0.00	0.00	0.00	0.00	0.00	0.00
D1) Transacción de Inmuebles Públicos (Ciclo Financiero de la Edad)	0.00	0.00	0.00	0.00	0.00	0.00
D2) Transacciones, Participaciones y Aportaciones: Entes Federativos, Niveles y Órganos de Gobierno	0.00	0.00	0.00	0.00	0.00	0.00
D3) Suministro del Sistema Financiero	0.00	0.00	0.00	0.00	0.00	0.00
D4) Modalidad de Ejercicio Financiero Autorizado	0.00	0.00	0.00	0.00	0.00	0.00
II. Gasto Diferido	0.00	0.00	0.00	0.00	0.00	0.00
A. Gobierno	0.00	0.00	0.00	0.00	0.00	0.00



RESUMEN DE PLANEACIÓN DEL DESARROLLO URBANO DEL MUNICIPIO DE BENITO JUÁREZ
División Administrativa de Gestión de Programación y Ejecución del Trabajo
Instituto de Planeación de Desarrollo Urbano - IPLAN
01/01/2025 al 31/12/2025

Concepto	Egresos					Subtotales
	Aprobado	Aplicacional (Banco de Egresos)	Modificado	Reversado	Pagado	
411 Logística	0.00	0.00	0.00	0.00	0.00	0.00
421 Arriba	0.00	0.00	0.00	0.00	0.00	0.00
431 Coordinación de la Política de Gobierno	0.00	0.00	0.00	0.00	0.00	0.00
441 Relación Externa	0.00	0.00	0.00	0.00	0.00	0.00
451 Asuntos Financieros y Recursos	0.00	0.00	0.00	0.00	0.00	0.00
461 Seguridad Nacional	0.00	0.00	0.00	0.00	0.00	0.00
471 Asesoría de Orden Político y de Seguridad Interior	0.00	0.00	0.00	0.00	0.00	0.00
481 Otros Servicios Generales	0.00	0.00	0.00	0.00	0.00	0.00
A. Insumos de Salud	0.00	0.00	0.00	0.00	0.00	0.00
811 Protección Ambiental	0.00	0.00	0.00	0.00	0.00	0.00
820 Vivienda y Servicios a la Comunidad	0.00	0.00	0.00	0.00	0.00	0.00
830 Salud	0.00	0.00	0.00	0.00	0.00	0.00
840 Recreación, Cultura y Otras Manifestaciones Sociales	0.00	0.00	0.00	0.00	0.00	0.00
850 Educación	0.00	0.00	0.00	0.00	0.00	0.00
860 Producción Social	0.00	0.00	0.00	0.00	0.00	0.00
870 Otros Asuntos Sociales	0.00	0.00	0.00	0.00	0.00	0.00
C. Insumos de Mantenimiento	0.00	0.00	0.00	0.00	0.00	0.00
413 Asesoría Económica, Científica y Laboral de Gestión	0.00	0.00	0.00	0.00	0.00	0.00
420 Asesoría, Estudios, Percepción, Puesta en Escena	0.00	0.00	0.00	0.00	0.00	0.00
430 Computación e Informática	0.00	0.00	0.00	0.00	0.00	0.00
440 Materiales, Materiales y Consumibles	0.00	0.00	0.00	0.00	0.00	0.00
450 Transportación	0.00	0.00	0.00	0.00	0.00	0.00
470 Telefonía	0.00	0.00	0.00	0.00	0.00	0.00
480 Otros Insumos y Otros Asuntos Económicos	0.00	0.00	0.00	0.00	0.00	0.00
B. Otros No Clasificados en Precedentes Anulaciones	0.00	0.00	0.00	0.00	0.00	0.00
415 Trámites de la Usada Pública / Carta Pertenencia de la Tierra	0.00	0.00	0.00	0.00	0.00	0.00
425 Trámites de Participación y Asesorías Urbanísticas, Kioskos, Ordenamiento de Gobierno	0.00	0.00	0.00	0.00	0.00	0.00
435 Seguimiento del Sistema Financiero	0.00	0.00	0.00	0.00	0.00	0.00
445 Modelo de Ejecución de Obras de Mantenimiento	0.00	0.00	0.00	0.00	0.00	0.00
TOTAL	0.00	0.00	0.00	0.00	0.00	0.00



FORMATO 6 D) ESTADO ANALÍTICO DEL EJERCICIO DEL PRESUPUESTO DE EGRESOS DETALLADO - LDF
(CLASIFICACIÓN DE SERVICIOS PERSONALES POR CATEGORÍA)

INSTITUTO DE PLANEACIÓN DE DESARROLLO URBANO DEL MUNICIPIO DE BENITO JUÁREZ
ESTADO ANALÍTICO DEL EJERCICIO DEL PRESUPUESTO DE EGRESOS DETALLADO - LDF
Clasificación de Servicios Personales por Categoría

del Ejercicio 2025 (aproximado a 12 meses)
(PES00)

Categoría	Egresos					Ejecución
	Aprobado	Completado (Iniciado)	Mediados	Desagotado	Pagado	
I. Gasto de Ejercicio	3,400,000.00	3,072,325.34	6,481,275.94	6,409,268.85	6,409,268.85	1,311.49
A. Personal Administrativo de Servicios Públicos	3,400,000.00	3,072,325.34	6,481,275.94	6,409,268.85	6,409,268.85	1,311.49
B. Magisterio	0.00	0.00	0.00	0.00	0.00	0.00
C. Servicios de Salud	0.00	0.00	0.00	0.00	0.00	0.00
c1) Personal Administrativo	0.00	0.00	0.00	0.00	0.00	0.00
c2) Personal Médico, Paramédico y afín	0.00	0.00	0.00	0.00	0.00	0.00
D. Seguridad Pública	0.00	0.00	0.00	0.00	0.00	0.00
E. Gastos asociados a la implementación de nuevos tipos de unidades o referencias a las mismas	0.00	0.00	0.00	0.00	0.00	0.00
F. Servicios Intermedios Administrativos	0.00	0.00	0.00	0.00	0.00	0.00
II. Gasto Ejercido	0.00	0.00	0.00	0.00	0.00	0.00
A. Personal Administrativo y de Servicios Públicos	0.00	0.00	0.00	0.00	0.00	0.00
B. Magisterio	0.00	0.00	0.00	0.00	0.00	0.00
C. Servicios de Salud	0.00	0.00	0.00	0.00	0.00	0.00
c1) Personal Administrativo	0.00	0.00	0.00	0.00	0.00	0.00
c2) Personal Médico, Paramédico y afín	0.00	0.00	0.00	0.00	0.00	0.00
D. Seguridad Pública	0.00	0.00	0.00	0.00	0.00	0.00
E. Gastos asociados a la implementación de nuevos tipos de unidades o referencias a las mismas	0.00	0.00	0.00	0.00	0.00	0.00
F. Servicios Intermedios Administrativos	0.00	0.00	0.00	0.00	0.00	0.00
III. Total del Ejercicio	3,400,000.00	3,072,325.34	6,481,275.94	6,409,268.85	6,409,268.85	1,311.49



GUÍA DE CUMPLIMIENTO DE LA LEY DE DISCIPLINA FINANCIERA DE LAS ENTIDADES FEDERATIVAS Y MUNICIPIOS.

INSTITUTO DE PLANEACIÓN DE DESARROLLO URBANO DEL MUNICIPIO DE BENITO JUÁREZ Estado de Quintana Roo de la Ley de Disciplina Financiera de las Entidades Federativas y Municipios del 1 de enero al 31 de diciembre de 2022									
Indicador de Observación (I)	Iniciativa		Resultado		Fundamento (II)	Comentarios (I)			
	Númeración de Verificación (II)	NO	Iniciativa presentada por el legislador (III)	Estado (Presupuesto aprobado)					
							SI	NO	
INDICADORES PRESUPUESTARIOS									
A. INDECAJEROS CUARENTA Y CINCO									
1. Balance Presupuestario (Sumando II)									
a. Propuesto			Iniciativa de Ley de Ingresos y Proyecto de Presupuesto de Egresos		0.00	Presu	Art. 65 (I) de la LDF		
A. Aprobado			Ley de Ingresos y Presupuesto de Egresos		0.00	Presu	Art. 65 (I) de la LDF		
c. Ejecutado			Cuenta Pública / Fomento 4 LDF		-3,061,300.87	Presu	Art. 65 (I) de la LDF		
2. Balance Presupuestario de Egresos (Repartibles Sumando III)									
a. Propuesto			Iniciativa de Ley de Ingresos y Proyecto de Presupuesto de Egresos		0.00	Presu	Art. 65 (I) de la LDF		
A. Aprobado			Ley de Ingresos y Presupuesto de Egresos		0.00	Presu	Art. 65 (I) de la LDF		
c. Ejecutado			Cuenta Pública / Fomento 4 LDF		-3,061,300.87	Presu	Art. 65 (I) de la LDF		
B. FUNDACIONES PARA EL TRABAJO DEL TRABAJO DE FORTALECIMIENTO NETO (I)									
a. Propuesto			Iniciativa de Ley de Ingresos y Proyecto de Presupuesto de Egresos		0.00	Presu	Art. 6, 10 y 46 de la LDF		
A. Aprobado			Ley de Ingresos y Proyecto de Presupuesto de Egresos		0.00	Presu	Art. 6, 10 y 46 de la LDF		
c. Ejecutado			Cuenta Pública / Fomento 4 LDF		0.00	Presu	Art. 6, 10 y 46 de la LDF		



INSTITUTO DE PLANEACIÓN DE DESARROLLO URBANO DEL MUNICIPIO DE BENITO JUÁREZ
Código de seguimiento de la Ley de Presupuesto de la Cuenta Pública de los Entes Locales de Quintana Roo

Desarrollado por el IMPLAN en el año 2025

Indicador de Observación (i)	Implementada			Finalización (f)	Observación (f)
	SI		No / Fecha esperada de cumplimiento		
	Existencia de Vigencia (e)	Monitoreo (m)			
a. Inspección de obras autorizadas y proyectos de obras para autorizar (f)				Art. 5 y 18 de la LDF	
d. Realización de acciones para el monitoreo y el apoyo fiscal en materia (f)				Art. 3 y 18 de la LDF	
e. Evaluación de los proyectos de los emprendedores (f)				Art. 3 y 18 de la LDF	
2. Balance Presupuestario de Recursos Disponibles en sus órdenes negativas					
a. Recursos asignados que justifiquen el Balance Presupuestario de Recursos Disponibles negativos (f)				Art. 6 y 19 de la LDF	
b. Pagaré de recursos para cubrir el Balance Presupuestario de Recursos Disponibles negativos (f)				Art. 6 y 19 de la LDF	
c. Abono de créditos fiscales y acciones necesarias para cubrir el Balance Presupuestario de Recursos Disponibles negativos (f)				Art. 6 y 19 de la LDF	
d. Afijones transparentes sobre el amparo de los recursos para recuperar el Balance Presupuestario de Recursos Disponibles (f)				Art. 6 y 19 de la LDF	
3. Situación Presupuestal					
a. Asesoramiento de los servidores públicos (f)				Art. 10 y 21 de la LDF	
b. Prolongación del contrato de servicios para el apoyo administrativo de la Comisión de Planeación (f)				Art. 10 y 21 de la LDF	
RECURSOS DEL EJERCICIO PRESUPUESTARIO					
A. INGRESOS CUANTIFICADOS					
1. Ingresos Económicos Derivados del Seguro de Fideicomiso					
a. Abono de Ingresos Económicos Derivados del Fideicomiso			23,411,085.46	Peso	Art. 14 y 21 de la LDF



INSTITUTO DE PLANEACIÓN DE DESARROLLO URBANO DEL MUNICIPIO DE BENITO JUÁREZ.

Cuenta Pública 2025 - Ley de Presupuesto y Cuenta Pública de las Entidades Locales y Municipios.

Del 1 de enero al 31 de diciembre de 2025

Iniciativa de Gasto (A)	Implementación			Resultado		Financiamiento (B)	Ejecutivos (C)
	SI	NO	Votos emitidos en la Sesión de la Comisión de Presupuesto	Monto (en \$)	Unidad presupuestaria (en \$)		
A. Materia de Depósitos Especiales: derivados de DD derivados al (en \$)							
a. A.1.1. Percepciones de DD	Cuenta Pública			21,411,003.26	Presup	Art. 14 y 21 de la LDF	
c. Materia de Depósitos Especiales: derivados de DD derivados al (en \$)							
d. A.1.1. Fianzas	Cuenta Pública			0.00	Presup	Art. 14 y 21 de la LDF	
f. Materia de Depósitos Especiales: derivados de DD derivados al (en \$)							
g. A.1.1. Subvenciones	Cuenta Pública			0.00	Presup	Art. 14 y 21 de la LDF	
e. Materia de Depósitos Especiales: derivados de DD derivados al (en \$)							
h. Artículo de Ingresos Especiales: derivados de DD derivados al (en \$)				0.00	Presup	Art. Nuevas Transición de la LDF	
B. INICIATIVAS CUANTITATIVAS							
1. Análisis Costo-Beneficio para programar o proponer de Inicialmente empresas a 50 millones de USD (M)							Art. 13 Inc. III y 21 de la LDF
2. Análisis de conveniencia y análisis de transferencia de cheque de los proyectos a (P) (M)							Art. 13 Inc. III y 21 de la LDF
3. Identificación de población objetivo, diseño y temporalidad de coberturas (M)							Art. 13 Inc. VII y 21 de la LDF
INDICADORES DE DEUDA PÚBLICA							
A. DEUDADOR DE CUANTITATIVO							
1. Obligaciones a Cero Plazo							
a. Punto de Pago en el Curso Plazo (P)				300,000.00	Presup		Art. 30 Inc. I de la LDF
b. OMNIPONENCIA en Curso Plazo (P)				0.00	Presup		Art. 30 Inc. I de la LDF

**RELACIÓN DE LAS CUENTAS BANCARIAS PRODUCTIVAS ESPECÍFICAS
EN LAS CUALES SE DEPOSITEN LOS RECURSOS FEDERALES
TRANSFERIDOS.**

INSTITUTO DE PLANEACIÓN DEL DESARROLLO URBANO DEL MUNICIPIO DE BENITO JUÁREZ		
Relación de cuentas bancarias productivas específicas		
Período 2025		
Fondo, Programa o Convenio	Datos de la Cuenta Bancaria	
	Institución Bancaria	Número de la Cuenta
<h1>No Aplica</h1>		

Nota: Sólo información de meses bancarios del ejercicio fiscal correspondiente.

RELACIÓN DE ESQUEMAS BURSÁTILES Y DE COBERTURAS FINANCIERAS.

En relación al de esquemas bursátiles y de coberturas financieras, se aclara que no es aplicable a Instituto de Planeación del Desarrollo Urbano del Municipio de Benito Juárez, ya que este Ente Público no realiza operaciones de dicha naturaleza, la presente es con la finalidad de dar cumplimiento al artículo 46, último párrafo de la Ley General de Contabilidad Gubernamental.

**RELACIÓN DE BIENES MUEBLES QUE COMPONEN EL PATRIMONIO
DEL ENTE PÚBLICO (ENLACE WEB DE PUBLICACIÓN).**

https://back.implancancun.gob.mx/uploads/armonizacion-contable/estados_f/otrainfo/otri-INV-t4-25.pdf



**RELACIÓN DE BIENES INMUEBLES QUE COMPONEN EL PATRIMONIO
DEL ENTE PÚBLICO (ENLACE WEB DE PUBLICACIÓN).**

No Aplica

INGRESOS POR APORTACIONES ESPECIALES FEDERALES

INSTITUTO DE PLANEACIÓN DEL DESARROLLO URBANO DEL MUNICIPIO DE BENITO JUÁREZ		
Ingresos por Aportaciones Especiales Federales*		
Ejercicio 2025		
Categoría: Otros		
Concepto	Recaudado	Integración (Recaudado / total de recaudados)
<h1>No Aplica</h1>	0.00	0.0%
	0.00	0.0%
	0.00	0.0%
	0.00	0.0%
	0.00	0.0%
	0.00	0.0%
	0.00	0.0%
TOTAL:	0.00	0.0%

* Regimen y Cuenta de Cobro del grupo 204, se incluye únicamente de quienes pagaron.

GASTOS POR APORTACIONES ESPECIALES FEDERALES

INSTITUTO DE PLANEACIÓN DEL DESARROLLO URBANO DEL MUNICIPIO DE BENITO JUÁREZ Gastos por Aportaciones Especiales Federales*				
Concepto	Saldo del	Saldo del	Saldo del	Total
	Desagotado	Ejercido	Pagado	
<h1>No Aplica</h1>	0.00	0.00	0.00	0.00
	0.00	0.00	0.00	0.00
	0.00	0.00	0.00	0.00
	0.00	0.00	0.00	0.00
	0.00	0.00	0.00	0.00
	0.00	0.00	0.00	0.00
TOTAL	0.00	0.00	0.00	0.00

* Programas y Convenios Federales del ejercicio 2025, no incluye remanentes de ejercicios anteriores.



ESTADO PRESUPUESTARIO DE INGRESOS Y EGRESOS

INSTITUTO DE PLANEACIÓN DEL DESARROLLO URBANO DEL MUNICIPIO DE BENITO JUÁREZ	
Estado presupuestario de Ingresos y Egresos	
Del 1 de enero al 31 de diciembre de 2025	
(Cifras en Pesos)	
Concepto	2025
Ingresos	
Impuestos	0.00
Cuentas y Aportaciones de seguridad social	0.00
Contribuciones de mejoras	0.00
Derechos	0.00
Productos	971.09
Aprovechamientos	0.00
Ingresos por ventas de bienes y prestación de servicios	51,181.61
Participaciones, aportaciones, convenios, incentivos derivados de la colaboración fiscal y fondos diversos de aportaciones	0.00
Transferencias, Asignaciones, Subsidios y Otras Ayudas	29,858,932.76
Endeudamiento interno	0.00
Suma de ingresos	29,911,085.46
Servicios personales	6,439,588.85
Materiales y suministros	1,253,308.78
Servicios generales	24,408,607.46
Transferencias, asignaciones, subsidios y otras ayudas	114,840.00
Bienes muebles, inmuebles e intangibles	699,001.24
Inversión pública	0.00
Inversiones financieras y otras provisiones	0.00
Participaciones y aportaciones	0.00
Deuda pública	0.00
Suma de egresos	32,915,346.33
Superávit/Déficit del ejercicio	-3,004,260.87

ESTADOS ANALÍTICOS COMPARATIVOS DE INGRESOS PRESUPUESTARIOS.

INSTITUTO DE PLANEACIÓN DEL DESARROLLO URBANO DEL MUNICIPIO DE BENITO JUÁREZ						
Estado Analítico de Ingresos CON BASE EN RECALCULARO						
Ejercicio 2025 comparativo con 2024						
(Cifras en Pesos)						
Concepto	2024	2025		Variaciones respecto al Ingreso estimado		Variación Real *
	Recalculado	Estimado	Recalculado	Ingreso	%	%
Ingresos	0.00	0.00	0.00	0.00	0.0%	0.0%
Cuentas y Apoyos con el Seguro Social	0.00	0.00	0.00	0.00	0.0%	0.0%
Contribuciones de Mejoras	0.00	0.00	0.00	0.00	0.0%	0.0%
Derechos	0.00	0.00	0.00	0.00	0.0%	0.0%
Productos	0.00	0.00	971.00	971.00	0.0%	0.0%
Apoyos	0.00	0.00	0.00	0.00	0.0%	0.0%
Ingresos por Venta de Bienes, Prestación de Servicios y Otros	0.00	0.00	\$1,181.61	\$1,181.61	0.0%	0.0%
Ingresos	0.00	0.00	0.00	0.00	0.0%	0.0%
Tributos, Aportaciones, Contribuciones, Derechos de Inscripción de la Cadena de Titulación y Fondo de Apoyos	0.00	0.00	0.00	0.00	0.0%	0.0%
Transferencias, Aportaciones, Subsidios y Subvenciones y Productos y Rendimientos	2,877,116.18	6,566,000.00	21,716,122.76	28,593,238.94	327.9%	1,121.2%
Ingresos Derivados de Financiaciones	0.00	0.00	0.00	0.00	0.0%	0.0%
Total	2,877,116.18	6,566,000.00	23,687,122.76	23,611,009.46	340.7%	1,021.7%

* Factor de deflatación 1.042

Deflatación con el Índice de Precios al Consumo del Gobierno del Estado de Quintana Roo.

INSTITUTO DE PLANEACIÓN DEL DESARROLLO URBANO DEL MUNICIPIO DE BENITO JUÁREZ						
Estado Analítico de Ingresos CON BASE EN RECALCULARO						
Ejercicio 2025 comparativo con 2024						
(Cifras en Pesos)						
Concepto	2024	2025		Variaciones respecto al Ingreso estimado		Variación Real *
	Recalculado	Estimado	Recalculado	Ingreso	%	%
Ingresos del Gobierno	0.00	0.00	0.00	0.00	0.0%	0.0%
Ingresos	0.00	0.00	0.00	0.00	0.0%	0.0%
Cuentas y apoyos con el Seguro Social	0.00	0.00	0.00	0.00	0.0%	0.0%
Contribuciones de Mejoras	0.00	0.00	0.00	0.00	0.0%	0.0%
Derechos	0.00	0.00	0.00	0.00	0.0%	0.0%
Productos	0.00	0.00	0.00	0.00	0.0%	0.0%
Apoyos	0.00	0.00	0.00	0.00	0.0%	0.0%
Participaciones, Aportaciones, Contribuciones, Derechos de la Cadena de Titulación y Fondo de Apoyos	0.00	0.00	0.00	0.00	0.0%	0.0%
Transferencias, Aportaciones, Subsidios y Subvenciones y Productos y Rendimientos	0.00	0.00	0.00	0.00	0.0%	0.0%
Ingresos de los Entes Públicos de las Poderes Legislativo y Judicial, de los Organos Auxiliares y del Sector Parlamentario Parlamentario, así como de las Empresas Públicas del Estado	2,021,034.15	6,566,000.00	21,716,088.36	28,283,088.36	340.7%	1,076.2%
Ingresos	0.00	0.00	0.00	0.00	0.0%	0.0%
Cuentas y Apoyos con el Seguro Social	0.00	0.00	0.00	0.00	0.0%	0.0%
Productos	0.00	0.00	971.00	971.00	0.0%	0.0%
Ingresos por Venta de Bienes, Prestación de Servicios y Otros	0.00	0.00	\$1,181.61	\$1,181.61	0.0%	0.0%
Ingresos	0.00	0.00	0.00	0.00	0.0%	0.0%
Tributos, Aportaciones, Subsidios y Subvenciones y Productos y Rendimientos	2,021,034.15	6,566,000.00	21,716,122.76	28,283,238.94	340.2%	1,076.2%
Ingresos Derivados de Financiaciones	0.00	0.00	0.00	0.00	0.0%	0.0%
Ingresos Derivados de Financiaciones	0.00	0.00	0.00	0.00	0.0%	0.0%
Total	2,021,034.15	6,566,000.00	23,687,122.76	23,411,009.46	340.7%	1,021.7%

* Factor de deflatación 1.042

Deflatación con el Índice de Precios al Consumo del Gobierno del Estado de Quintana Roo.

ESTADOS ANALÍTICOS COMPARATIVOS DEL EJERCICIO DEL PRESUPUESTO DE EGRESOS.

ESTADO ANALÍTICO COMPARATIVO DEL EJERCICIO DEL PRESUPUESTO DE EGRESOS POR OBJETO DEL GASTO.

INSTITUTO DE PLANEACIÓN DEL DESARROLLO URBANO DEL MUNICIPIO DE BENITO JUÁREZ
ESTADO ANALÍTICO DEL PRESUPUESTO DE EGRESOS
CON BASE EN DEVENGADO
Clasificación por Objeto del Gasto
Ejercicio 2025 comparativo con 2024
(Valores en Pesos)

Concepto	2024		2025		Variaciones respecto a Proyecciones Aprobadas 2025		Variación Real +
	Devengado	Aprobado	Devengado	Imputado	%	%	
Activos Personales	676,296.72	2,669,269.66	6,439,533.55	2,636,955.55	88.7%	811.8%	
Remuneraciones al Personal de Confianza	0.00	0.00	0.00	0.00	0.0%	0.0%	
Remuneraciones al Personal de Confianza Transitorio	676,296.72	2,669,269.66	6,439,533.55	2,636,955.55	88.7%	811.8%	
Remuneraciones Adicionales Especiales	0.00	0.00	0.00	0.00	0.0%	0.0%	
Seguridad Social	0.00	0.00	0.00	0.00	0.0%	0.0%	
Otros Remuneraciones Personales	0.00	0.00	0.00	0.00	0.0%	0.0%	
Facilidades	0.00	0.00	0.00	0.00	0.0%	0.0%	
Pago de Beneficios Adicionales Públicos	0.00	0.00	0.00	0.00	0.0%	0.0%	
Materiales y Suministros	37,627.73	608,000.00	1,183,344.78	608,335.78	50.4%	278.0%	
Materiales de Mantenimiento, Electricidad y Telefonía y Otros Materiales	62,312.33	201,000.00	213,313.83	31,113.83	14.2%	121.0%	
Materiales de Oficina	37,997.42	10,000.00	17,407.32	42,407.32	174.1%	137.1%	
Materiales de Mantenimiento de Vehículos y Equipos	0.00	0.00	0.00	0.00	0.0%	0.0%	
Materiales de Mantenimiento de Infraestructura	25,707.34	18,000.00	207,346.72	234,346.72	224.8%	1126.7%	
Materiales de Mantenimiento de Comunicaciones y Señalización	0.00	0.00	2,219.72	2,219.72	0.0%	0.0%	
Materiales de Mantenimiento de Equipos de Computación	0.00	0.00	0.00	0.00	0.0%	0.0%	
Materiales de Mantenimiento de Equipos de Audio y Video	44,531.58	207,000.00	227,711.48	-41,314.52	-20.0%	131.8%	
Materiales de Mantenimiento de Equipos de Mantenimiento y Reparación	34,492.00	67,000.00	225,407.31	182,407.31	175.0%	341.2%	
Materiales de Mantenimiento de Equipos de Seguridad	0.00	0.00	0.00	0.00	0.0%	0.0%	
Materiales de Mantenimiento de Equipos de Mantenimiento	37,537.77	12,000.00	111,777.81	167,777.81	201.1%	344.7%	
Servicios Generales	1,669,812.01	2,143,811.98	24,889,007.46	22,766,077.46	1429.2%	1494.3%	
Servicios de Mantenimiento	20,777.76	279,000.00	207,346.72	36,141.98	10.7%	58.1%	
Servicios de Mantenimiento de Vehículos y Equipos	701,478.28	1,163,000.00	1,471,871.13	204,371.13	20.2%	87.6%	
Servicios de Mantenimiento de Equipos de Computación	20,772.00	112,000.00	10,772.00	10,772.00	11.7%	67.2%	
Servicios de Mantenimiento de Equipos de Audio y Video	24,532.07	41,000.00	40,000.00	7,000.00	8.7%	33.3%	
Servicios de Mantenimiento de Equipos de Mantenimiento y Reparación	121,071.86	240,000.00	434,741.24	244,741.24	100.7%	224.7%	
Servicios de Mantenimiento de Equipos de Seguridad	0.00	0.00	379,342.48	379,342.48	0.0%	4.0%	
Servicios de Mantenimiento de Equipos de Mantenimiento	30,772.00	207,000.00	100,234.77	-11,737.23	-22.7%	-49.2%	
Servicios de Mantenimiento de Equipos de Mantenimiento	475.00	4,000.00	3,313.46	-2,317.00	-72.2%	-5.4%	
Transferencias, Subsidios, Subvenciones y Otros Ayudas	13,600.00	0.00	114,600.00	114,600.00	0.0%	819.4%	
Transferencias de Mantenimiento de Equipos de Mantenimiento	0.00	0.00	0.00	0.00	0.0%	0.0%	
Transferencias de Mantenimiento de Equipos de Mantenimiento	0.00	0.00	0.00	0.00	0.0%	0.0%	
Subsidios y Subvenciones	0.00	0.00	0.00	0.00	0.0%	0.0%	
Ayudas de Mantenimiento	13,600.00	0.00	114,600.00	114,600.00	0.0%	819.4%	
Transferencias de Mantenimiento de Equipos de Mantenimiento	0.00	0.00	0.00	0.00	0.0%	0.0%	
Transferencias de Mantenimiento de Equipos de Mantenimiento	0.00	0.00	0.00	0.00	0.0%	0.0%	
Transferencias de Mantenimiento de Equipos de Mantenimiento	0.00	0.00	0.00	0.00	0.0%	0.0%	
Transferencias de Mantenimiento de Equipos de Mantenimiento	0.00	0.00	0.00	0.00	0.0%	0.0%	
Misceláneos, Insumos y Materiales	169,344.44	348,183.33	693,690.34	293,213.34	123.0%	496.7%	
Materiales de Mantenimiento de Equipos de Mantenimiento	99,773.44	100,183.33	514,744.96	249,271.96	156.7%	371.1%	
Materiales de Mantenimiento de Equipos de Mantenimiento	6,771.00	0.00	44,000.00	44,000.00	0.0%	0.0%	
Equipos de Mantenimiento de Equipos de Mantenimiento	0.00	0.00	0.00	0.00	0.0%	0.0%	
Vehículos y Equipos de Transporte	0.00	0.00	110,441.44	109,441.44	0.0%	0.0%	
Equipos de Mantenimiento de Equipos de Mantenimiento	0.00	0.00	0.00	0.00	0.0%	0.0%	
Materiales de Mantenimiento de Equipos de Mantenimiento	22,772.00	22,000.00	37,772.00	49,772.00	-41.1%	59.2%	
Activos Personales	0.00	0.00	0.00	0.00	0.0%	0.0%	
Materiales de Mantenimiento de Equipos de Mantenimiento	0.00	0.00	0.00	0.00	0.0%	0.0%	
Activos Personales	0.00	0.00	0.00	0.00	0.0%	0.0%	
Recursos Públicos	0.00	0.00	0.00	0.00	0.0%	0.0%	
Otros Recursos de Mantenimiento de Equipos de Mantenimiento	0.00	0.00	0.00	0.00	0.0%	0.0%	
Otros Recursos de Mantenimiento de Equipos de Mantenimiento	0.00	0.00	0.00	0.00	0.0%	0.0%	
Proyectos de Mantenimiento de Equipos de Mantenimiento	0.00	0.00	0.00	0.00	0.0%	0.0%	
Recursos Especiales y Otros Recursos	0.00	0.00	0.00	0.00	0.0%	0.0%	
Recursos Especiales de Mantenimiento de Equipos de Mantenimiento	0.00	0.00	0.00	0.00	0.0%	0.0%	
Recursos Especiales de Mantenimiento de Equipos de Mantenimiento	0.00	0.00	0.00	0.00	0.0%	0.0%	
Recursos Especiales de Mantenimiento de Equipos de Mantenimiento	0.00	0.00	0.00	0.00	0.0%	0.0%	
Recursos Especiales de Mantenimiento de Equipos de Mantenimiento	0.00	0.00	0.00	0.00	0.0%	0.0%	
Recursos Especiales de Mantenimiento de Equipos de Mantenimiento	0.00	0.00	0.00	0.00	0.0%	0.0%	
Recursos Especiales de Mantenimiento de Equipos de Mantenimiento	0.00	0.00	0.00	0.00	0.0%	0.0%	
Participaciones y Aportaciones	0.00	0.00	0.00	0.00	0.0%	0.0%	
Participaciones	0.00	0.00	0.00	0.00	0.0%	0.0%	
Aportaciones	0.00	0.00	0.00	0.00	0.0%	0.0%	
Contribuciones	0.00	0.00	0.00	0.00	0.0%	0.0%	
Deuda Pública	0.00	0.00	0.00	0.00	0.0%	0.0%	
Amortización de la Deuda Pública	0.00	0.00	0.00	0.00	0.0%	0.0%	
Intereses de la Deuda Pública	0.00	0.00	0.00	0.00	0.0%	0.0%	
Comisiones de la Deuda Pública	0.00	0.00	0.00	0.00	0.0%	0.0%	
Costos de la Deuda Pública	0.00	0.00	0.00	0.00	0.0%	0.0%	
Costos por Emisión	0.00	0.00	0.00	0.00	0.0%	0.0%	
Ayuda Financiera	0.00	0.00	0.00	0.00	0.0%	0.0%	
Ayuda de Ejecución de Proyectos de Mantenimiento	0.00	0.00	0.00	0.00	0.0%	0.0%	



INSTITUTO DE PLANEACION DEL DESARROLLO URBANO DEL MUNICIPIO DE BENITO JUÁREZ
ESTADO ANALITICO DEL PRESUPUESTO DE EGRESOS
CON BASE EN DEVENGADO
Clasificación por Objeto del Gasto
Ejercicio 2025 comparativo con 2024
01/01/2025 - Presente

Concepto	2024		2025		Variaciones respecto a Presupuesto Aprobado 2025		Variación Real*	
	Devengado	Aprobado	Devengado	Aprobado	Porcentaje	%	Porcentaje	%
Total del ejercicio	2,697,431.25	6,300,000.00	32,015,148.33	20,425,546.33	119.04%	316.47%	11.04%	1,040.29%

* Fuente de Información: S.042

Refectada con el Índice de Precios Pasado del Comisario del Estado de Quintana Roo.

INSTITUTO DE PLANEACIÓN DEL DESARROLLO URBANO DEL MUNICIPIO DE BENITO JUÁREZ ESTADO ANALÍTICO DEL PRESUPUESTO DE EGRESOS CON BASE EN FLUJO DE EFECTIVO (Clasificación por Objeto del Gasto) Enero 2025 Comparativo con 2024 4 Cuatrimestre						
Concepto	2024		2025		Variación respecto a Presupuesto Aprobado 2025	
	Pagos	Aprobado	Pagos	Pagos	%	%
Servicio Personal	137,548.18	2,899,899.84	6,120,760.02	1,034,700.02	80.2%	431.3%
Personalización de Personal de Cuenta Propia	0.00	0.00	0.00	0.00	0.0%	0.0%
Personalización de Personal de Cuenta Propia	137,548.18	2,899,899.84	6,120,760.02	1,034,700.02	80.2%	431.3%
Personalización Adicional y Especial	0.00	0.00	0.00	0.00	0.0%	0.0%
Equivalencia	0.00	0.00	0.00	0.00	0.0%	0.0%
Otros Personalización Servicio Especial	0.00	0.00	0.00	0.00	0.0%	0.0%
Previdencia	0.00	0.00	0.00	0.00	0.0%	0.0%
Pago de Tarjetas de Crédito y Débito	0.00	0.00	0.00	0.00	0.0%	0.0%
Movilidad Sustentable	217,027.74	6,000,000.00	6,254,948.38	662,248.38	93.4%	276.7%
Movilidad de Administración, Rendición de Cuentas y Artículos 55, 56, 58 y 59	102,195.52	23,000,000.00	23,000,000.00	23,000,000.00	34.7%	124.2%
Atención y Atención	31,877.42	10,000,000.00	77,400.00	67,000.00	174.1%	137.8%
Atención y Atención	0.00	0.00	0.00	0.00	0.0%	0.0%
Movilidad de Atención y Atención	18,700.14	15,000,000.00	34,500.00	19,500.00	223.3%	107.3%
Proyectos de Atención y Atención	0.00	0.00	2,900.00	2,700.00	0.0%	0.0%
Proyectos de Atención y Atención	44,117.86	27,000,000.00	22,000.00	21,700.00	20.3%	131.3%
Proyectos de Atención y Atención	14,000.00	15,000,000.00	22,000.00	21,700.00	179.3%	101.3%
Movilidad de Atención y Atención	0.00	0.00	0.00	0.00	0.0%	0.0%
Movilidad de Atención y Atención	27,000.00	15,000,000.00	10,000.00	10,000.00	100.0%	100.0%
Servicios Generales	1,468,912.31	23,425,000.00	21,496,541.96	19,267,731.88	89.3%	1299.2%
Servicio de Atención	25,000.00	25,000,000.00	25,000.00	25,000.00	100.0%	100.0%
Servicio de Atención	80,000.00	1,000,000.00	1,000,000.00	1,000,000.00	20.0%	100.0%
Servicio de Atención, Atención, Atención y Atención	5,000.00	10,000.00	10,000.00	10,000.00	100.0%	100.0%
Servicio de Atención, Atención y Atención	14,227.07	40,000.00	40,000.00	40,000.00	100.0%	40.0%
Servicio de Atención, Atención, Atención y Atención	121,000.00	2,000,000.00	2,000,000.00	2,000,000.00	100.0%	200.0%
Servicio de Atención, Atención y Atención	0.00	0.00	2,000,000.00	2,000,000.00	0.0%	0.0%
Servicio de Atención y Atención	30,000.00	2,000,000.00	1,000,000.00	1,000,000.00	50.0%	200.0%
Servicio de Atención	0.00	0.00	1,000,000.00	1,000,000.00	0.0%	0.0%
Otros Servicios Generales	97,000.00	1,000,000.00	1,000,000.00	1,000,000.00	100.0%	100.0%
Transacciones, Adquisiciones, Servicios y Otros Apoyos	12,000.00	0.00	11,000.00	11,000.00	0.0%	100.0%
Transacciones, Adquisiciones, Servicios y Otros Apoyos	0.00	0.00	0.00	0.00	0.0%	0.0%
Transacciones, Adquisiciones, Servicios y Otros Apoyos	0.00	0.00	0.00	0.00	0.0%	0.0%
Servicios y Apoyos	0.00	0.00	0.00	0.00	0.0%	0.0%
Apoyos	12,000.00	0.00	11,000.00	11,000.00	0.0%	100.0%
Servicios y Apoyos	0.00	0.00	0.00	0.00	0.0%	0.0%
Transacciones, Adquisiciones, Servicios y Otros Apoyos	0.00	0.00	0.00	0.00	0.0%	0.0%
Transacciones, Adquisiciones, Servicios y Otros Apoyos	0.00	0.00	0.00	0.00	0.0%	0.0%
Transacciones, Adquisiciones, Servicios y Otros Apoyos	0.00	0.00	0.00	0.00	0.0%	0.0%
Transacciones, Adquisiciones, Servicios y Otros Apoyos	0.00	0.00	0.00	0.00	0.0%	0.0%
Equipos, Materiales, Insumos e Inmuebles	193,000.00	280,000.00	470,000.00	200,000.00	122.0%	200.0%
Materiales, Equipos e Inmuebles	75,000.00	100,000.00	100,000.00	100,000.00	100.0%	100.0%
Materiales, Equipos e Inmuebles	4,000.00	0.00	4,000.00	4,000.00	0.0%	100.0%
Equipos e Inmuebles	0.00	0.00	0.00	0.00	0.0%	0.0%
Equipos e Inmuebles	0.00	0.00	100,000.00	100,000.00	0.0%	100.0%
Equipos e Inmuebles	0.00	0.00	0.00	0.00	0.0%	0.0%
Materiales, Equipos e Inmuebles	22,000.00	100,000.00	100,000.00	100,000.00	100.0%	100.0%
Atención y Atención	0.00	0.00	0.00	0.00	0.0%	0.0%
Materiales, Equipos e Inmuebles	0.00	0.00	0.00	0.00	0.0%	0.0%
Atención y Atención	0.00	100,000.00	0.00	100,000.00	0.0%	100.0%
Inversión Pública	0.00	0.00	0.00	0.00	0.0%	0.0%
Otros Públicos en Materia de Inversión Pública	0.00	0.00	0.00	0.00	0.0%	0.0%
Otros Públicos en Materia de Inversión Pública	0.00	0.00	0.00	0.00	0.0%	0.0%
Programas de Inversión Pública y Atención	0.00	0.00	0.00	0.00	0.0%	0.0%
Inversión Financiera y Otros Pasivos	0.00	0.00	0.00	0.00	0.0%	0.0%
Inversión para el Fomento de Actividades Productivas	0.00	0.00	0.00	0.00	0.0%	0.0%
Atención y Participación de Capital	0.00	0.00	0.00	0.00	0.0%	0.0%
Equipos e Inmuebles y Atención	0.00	0.00	0.00	0.00	0.0%	0.0%
Equipos e Inmuebles	0.00	0.00	0.00	0.00	0.0%	0.0%
Inversión en Inmuebles, Materiales y Otros Apoyos	0.00	0.00	0.00	0.00	0.0%	0.0%
Otros Inmuebles, Materiales y Otros Apoyos	0.00	0.00	0.00	0.00	0.0%	0.0%
Inversión para el Fomento de Actividades Productivas	0.00	0.00	0.00	0.00	0.0%	0.0%
Participaciones y Apoyos	0.00	0.00	0.00	0.00	0.0%	0.0%
Participaciones	0.00	0.00	0.00	0.00	0.0%	0.0%
Apoyos	0.00	0.00	0.00	0.00	0.0%	0.0%
Comisiones	0.00	0.00	0.00	0.00	0.0%	0.0%

INSTITUTO DE PLANEACIÓN DEL DESARROLLO URBANO DEL MUNICIPIO DE BENITO JUÁREZ
ESTADO ANALÍTICO DEL PRESUPUESTO DE EGRESOS
CON BASE EN FLUJO DE EFECTIVO
Clasificación por Objeto del Gasto
Ejercicio 2025 (comparativo con 2024)
Código de Finanzas

Concepto	2024	2025		Variaciones Presup. Aprobada 2025		Variación Real ¹
	Pagado	Aprobada	Pagado	Importe	%	
Deuda Pública	0.00	0.00	0.00	0.00	0.0%	0.0%
Acreditación de la Deuda Pública	0.00	0.00	0.00	0.00	0.0%	0.0%
Reserva de la Deuda Pública	0.00	0.00	0.00	0.00	0.0%	0.0%
Reducción de la Deuda Pública	0.00	0.00	0.00	0.00	0.0%	0.0%
Gasto de la Deuda Pública	0.00	0.00	0.00	0.00	0.0%	0.0%
Costo por Cobranza	0.00	0.00	0.00	0.00	0.0%	0.0%
Aplic. Financiera	0.00	0.00	0.00	0.00	0.0%	0.0%
Módulo de Crédito Financiero Asistido (MCFAS)	0.00	0.00	0.00	0.00	0.0%	0.0%
Total del Egreso	2,257,401.22	6,949,900.81	1,004,096.12	2,241,096.71	99.2%	1,001.1%

¹ Factor de deflación 1.042

Deflatación con el Índice de Precios al Consumo del Consejo del Estado de Quintana Roo.

ESTADO ANALÍTICO DEL EJERCICIO DEL PRESUPUESTO DE EGRESOS EN CLASIFICACIÓN POR TIPO DE GASTO.

INSTITUTO DE PLANEACIÓN DEL DESARROLLO URBANO DEL MUNICIPIO DE BENITO JUÁREZ
Estado Analítico del Ejercicio del Presupuesto de Egresos
Clasificación Económica por Tipo de Gasto
CON BASE EN DEVENGADO
Ejercicio 2022 (comparativo con 2021)
(\$ Mil en Pesos)

Capítulo/Concepto	2024		2022		Variaciones respecto al Presupuesto Aprobado 2022		Variación Real ¹
	Devengado	Aprobado	Devengado	Devengado	Importe	%	
Cursos Especiales	2,454,749.99	8,105,512.00	32,214,347.00	34,007,077.00	1,792,730.00	11.7%	1,124.7%
Costo de Capital	107,140.26	344,000.00	209,493.24	215,943.24	6,450.00	3.2%	28.0%
Actividades de la Dirección y Dependencias de Puntos	0.00	0.00	0.00	0.00	0.00	0.0%	0.0%
Facilities y Mantenimiento	0.00	0.00	0.00	0.00	0.00	0.0%	0.0%
Participaciones	0.00	0.00	0.00	0.00	0.00	0.0%	0.0%
Total del Ejercicio	2,561,890.25	8,500,000.00	32,513,840.24	34,223,020.24	1,709,180.00	5.3%	1,152.7%

¹ Factor de Inflación 1.042

Deflato con el Índice de Precios Promedio del Consumer del Estado de Quintana Roo.

INSTITUTO DE PLANEACIÓN DEL DESARROLLO URBANO DEL MUNICIPIO DE BENITO JUÁREZ
Estado Analítico del Ejercicio del Presupuesto de Egresos
Clasificación Económica por Tipo de Gasto
CON BASE EN FLUJO DE EFECTIVO
Ejercicio 2022 (comparativo con 2021)
(\$ Mil en Pesos)

Capítulo/Concepto	2024		2022		Variaciones respecto al Presupuesto Aprobado 2022		Variación Real ¹
	Pagado	Aprobado	Pagado	Pagado	Importe	%	
Cursos Especiales	2,454,347.00	8,105,512.00	25,217,170.49	25,616,077.49	398,907.00	4.9%	1,142.7%
Costo de Capital	107,140.26	344,000.00	209,493.24	215,943.24	6,450.00	3.0%	28.0%
Actividades de la Dirección y Dependencias de Puntos	0.00	0.00	0.00	0.00	0.00	0.0%	0.0%
Facilities y Mantenimiento	0.00	0.00	0.00	0.00	0.00	0.0%	0.0%
Participaciones	0.00	0.00	0.00	0.00	0.00	0.0%	0.0%
Total del Ejercicio	2,561,487.26	8,500,000.00	25,426,663.73	25,832,020.73	405,357.00	4.8%	1,170.7%

¹ Factor de Inflación 1.042

Deflato con el Índice de Precios Promedio del Consumer del Estado de Quintana Roo.

ESTADO ANALÍTICO COMPARATIVO DEL EJERCICIO DEL PRESUPUESTO DE EGRESOS EN CLASIFICACIÓN ADMINISTRATIVA

INSTITUTO DE PLANEACIÓN DEL DESARROLLO URBANO DEL MUNICIPIO DE BENITO JUÁREZ
Estado Analítico del Ejercicio del Presupuesto de Egresos
Clasificación Administrativa
CON BASE EN CUENTA PÚBLICA
Ejercicio 2025 comparativo con 2024
Cifras en Pesos

Categoría/Concepto	2024		2025		Variación respecto a Presupuesto Aprobado 2025		Variación Real*	
	Presupuesto	Aprobado	Presupuesto	Aprobado	Importe	%	Importe	%
División General del IMPLAN	2,577,911.25	4,201,173.45	2,577,911.25	4,201,173.45	1,623,262.20	62.9%	1,623,262.20	62.9%
Título del Área Administrativa	0.00	2,219,181.88	0.00	2,219,181.88	2,219,181.88	100.0%	2,219,181.88	100.0%
Total del Ejercicio	2,577,911.25	6,420,355.33	2,577,911.25	6,420,355.33	3,842,444.08	59.8%	3,842,444.08	59.8%

* Fuente de información: LPRD

Definido con el Índice de Precio Base del Consejo del Estado de Quintana Roo.

INSTITUTO DE PLANEACIÓN DEL DESARROLLO URBANO DEL MUNICIPIO DE BENITO JUÁREZ
Estado Analítico del Ejercicio del Presupuesto de Egresos
Clasificación Administrativa
CON BASE EN EL IBI DE CÍVICOS
Ejercicio 2025 comparativo con 2024
Cifras en Pesos

Categoría/Concepto	2024		2025		Variación respecto a Presupuesto Aprobado 2025		Variación Real*	
	Presupuesto	Aprobado	Presupuesto	Aprobado	Importe	%	Importe	%
División General del IMPLAN	1,195,717.57	4,201,173.45	1,195,717.57	4,201,173.45	3,005,455.88	251.5%	3,005,455.88	251.5%
Título del Área Administrativa	1,018,991.28	2,219,181.88	1,018,991.28	2,219,181.88	1,200,190.60	117.8%	1,200,190.60	117.8%
Total del Ejercicio	2,214,708.85	6,420,355.33	2,214,708.85	6,420,355.33	4,205,646.48	189.9%	4,205,646.48	189.9%

* Fuente de información: LPRD

Definido con el Índice de Precio Base del Consejo del Estado de Quintana Roo.

ESTADO ANALÍTICO DEL EJERCICIO DEL PRESUPUESTO DE EGRESOS EN CLASIFICACIÓN FUNCIONAL

INSTITUTO DE PLANEACIÓN DEL DESARROLLO URBANO DEL MUNICIPIO DE BENITO JUÁREZ
Estado Analítico del Ejercicio del Presupuesto de Egresos
Clasificación Funcional (Presupuesto y Ejercido)
CON ELABORACIÓN DESEMBOLGADO
Ejercicio 2025 (comparativo con 2024)
Cifras en Pesos

Capítulo/Concepto	2024	2025		Variaciones respecto al Presupuesto Aprobado 2025		Variación Real*
	Desembolsado	Aprobado	Desembolsado	Supuesto	%	%
Gobernación	2,887,481.25	6,800,000.00	21,215,316.33	28,015,346.33	409.47%	1,719.27%
Legislación	2,887,481.25	6,800,000.00	21,215,316.33	28,015,346.33	409.47%	1,719.27%
Indulgencia	0.00	0.00	0.00	0.00	0.0%	0.0%
Coordinación de la Política de Gobierno	0.00	0.00	0.00	0.00	0.0%	0.0%
Relaciones Exteriores	0.00	0.00	0.00	0.00	0.0%	0.0%
Asesoría Parlamentaria y Representación	0.00	0.00	0.00	0.00	0.0%	0.0%
Seguridad Nacional	0.00	0.00	0.00	0.00	0.0%	0.0%
Asesoría de Orden Político y de Seguridad Nacional	0.00	0.00	0.00	0.00	0.0%	0.0%
Oficio Ejecutivo del Congreso	0.00	0.00	0.00	0.00	0.0%	0.0%
Desarrollo Social	0.00	0.00	0.00	0.00	0.0%	0.0%
Proceso de Atención	0.00	0.00	0.00	0.00	0.0%	0.0%
Monitoreo, Evaluación y Responsabilidad	0.00	0.00	0.00	0.00	0.0%	0.0%
Redes	0.00	0.00	0.00	0.00	0.0%	0.0%
Proyectos, Cobertura Geográfica y Mantenimiento de Redes	0.00	0.00	0.00	0.00	0.0%	0.0%
Elaboración	0.00	0.00	0.00	0.00	0.0%	0.0%
Procesos de Seguimiento	0.00	0.00	0.00	0.00	0.0%	0.0%
Oficio Asesor Técnico	0.00	0.00	0.00	0.00	0.0%	0.0%
Desarrollo Económico	0.00	0.00	0.00	0.00	0.0%	0.0%
Asesoría Económica, Comercial y Laboral en General	0.00	0.00	0.00	0.00	0.0%	0.0%
Apoyo a las Micro, Pequeñas y Medianas Empresas	0.00	0.00	0.00	0.00	0.0%	0.0%
Coordinación de Energía	0.00	0.00	0.00	0.00	0.0%	0.0%
Mercado Monetario y Crediticio	0.00	0.00	0.00	0.00	0.0%	0.0%
Tarifas	0.00	0.00	0.00	0.00	0.0%	0.0%
Operación de Redes	0.00	0.00	0.00	0.00	0.0%	0.0%
Tarifas	0.00	0.00	0.00	0.00	0.0%	0.0%
Cuentas, Tarifas y Recargos	0.00	0.00	0.00	0.00	0.0%	0.0%
Oficio de Planeación y Oficio Asesor Económico	0.00	0.00	0.00	0.00	0.0%	0.0%
Otros no Clasificados en Funciones Análogas	0.00	0.00	0.00	0.00	0.0%	0.0%
Transferencias de la Deuda Pública y Otros Pagos de la Deuda	0.00	0.00	0.00	0.00	0.0%	0.0%
Transferencias, Participaciones y Apoyos Económicos del Gobierno Federal y del Gobierno del Estado	0.00	0.00	0.00	0.00	0.0%	0.0%
Salarios	0.00	0.00	0.00	0.00	0.0%	0.0%
Salarios del Personal Ejecutivo	0.00	0.00	0.00	0.00	0.0%	0.0%
Salarios de Ejecutivos y Funcionarios Análogos	0.00	0.00	0.00	0.00	0.0%	0.0%

* Factor de deflación 1.042

Indicada con el Índice de Precio Previsto del Consumidor del Estado de Quintana Roo.

INSTITUTO DE PLANEACIÓN DEL DESARROLLO URBANO DEL MUNICIPIO DE BENITO JUÁREZ
Estado Analítico del Ejercicio del Presupuesto de Egresos
Clasificación Funcional, Operativa y Paramétrica
CPEM 2025 EN EL USO DE EFECTIVO
Ejercicio 2025 (comparativo con 2024)

Capítulo/Concepto	2024	2025		Variaciones respecto al Presupuesto Aprobado 2025		Variación Real
	Pagado	Asignado	Ejecutado	Importe	%	%
Salarios	2,497,401.25	4,204,000.00	24,502,988.71	25,212,788.71	594.2%	1,022.7%
Legislación	2,497,401.25	4,204,000.00	24,502,988.71	25,212,788.71	594.2%	1,022.7%
Asesoría	0.00	0.00	0.00	0.00	0.0%	0.0%
Coordinación de la Política de Gobierno	0.00	0.00	0.00	0.00	0.0%	0.0%
Relaciones Públicas	0.00	0.00	0.00	0.00	0.0%	0.0%
Asesoría Económica y Mercadeo	0.00	0.00	0.00	0.00	0.0%	0.0%
Seguridad Nacional	0.00	0.00	0.00	0.00	0.0%	0.0%
Asesoría de Orden Público y de Seguridad Interior	0.00	0.00	0.00	0.00	0.0%	0.0%
Otros Servicios Civiles	0.00	0.00	0.00	0.00	0.0%	0.0%
Personal Social	0.00	0.00	0.00	0.00	0.0%	0.0%
Proyecto Ambiental	0.00	0.00	0.00	0.00	0.0%	0.0%
Voluntad Servicio a la Comunidad	0.00	0.00	0.00	0.00	0.0%	0.0%
Salud	0.00	0.00	0.00	0.00	0.0%	0.0%
Recreación, Cultura y Otros Medioambientales	0.00	0.00	0.00	0.00	0.0%	0.0%
Discapacidad	0.00	0.00	0.00	0.00	0.0%	0.0%
Proyecto Social	0.00	0.00	0.00	0.00	0.0%	0.0%
Otros Asesoría Social	0.00	0.00	0.00	0.00	0.0%	0.0%
Proyecto Educativo	0.00	0.00	0.00	0.00	0.0%	0.0%
Asesoría Educativa, Científica y Librerías al Ciudadano	0.00	0.00	0.00	0.00	0.0%	0.0%
Agropecuaria, Silvicultura, Pesca y Caza	0.00	0.00	0.00	0.00	0.0%	0.0%
Combustibles Energía	0.00	0.00	0.00	0.00	0.0%	0.0%
Materia, Manufacturas y Construcción	0.00	0.00	0.00	0.00	0.0%	0.0%
Transporte	0.00	0.00	0.00	0.00	0.0%	0.0%
Comunicaciones	0.00	0.00	0.00	0.00	0.0%	0.0%
Teléfono	0.00	0.00	0.00	0.00	0.0%	0.0%
Ciudad, Tecnología e Innovación	0.00	0.00	0.00	0.00	0.0%	0.0%
Otros Informática Otros Asesoría Educativa	0.00	0.00	0.00	0.00	0.0%	0.0%
Material de Consumo en Funciones Administrativas	0.00	0.00	0.00	0.00	0.0%	0.0%
Transporte de la Dirección Política / Otros Pasajes de la Dirección	0.00	0.00	0.00	0.00	0.0%	0.0%
Transporte de Participación y Apertura con otros Programas de otros Órganos de Gobierno	0.00	0.00	0.00	0.00	0.0%	0.0%
Material	0.00	0.00	0.00	0.00	0.0%	0.0%
Material de Oficina Material Asesoría	0.00	0.00	0.00	0.00	0.0%	0.0%
Total Egresos	2,497,401.25	4,204,000.00	24,502,988.71	25,212,788.71	594.2%	1,022.7%

Estado de Transición LOAS

Elaborado con el Índice de Precios Promedio del Consumidor del Estado de Quintana Roo.

ESTADO ANALÍTICO DEL EJERCICIO DEL PRESUPUESTO DE EGRESOS EN CLASIFICACIÓN PROGRAMÁTICA.

INSTITUTO DE PLANEACIÓN DEL DESARROLLO URBANO DEL MUNICIPIO DE BENITO JUÁREZ						
Gasto por Categoría Programática						
CON BASE EN DEFENSADO						
Ejercicio 2024 comparativo con 2023						
(Cifras en Pesos)						
Código/Concepto	2024	2023		Variaciones respecto al Presupuesto Aprobado 2023		Variación Real [*]
	Desagregado	Aprobado	Desagregado	Importe	%	%
Programas						
Subdivisión Sector Social y Privado e Institutos Federales y Municipales	0.00	0.00	0.00	0.00	0.0%	0.0%
Municipales						
Seguro Popular de Salud	0.00	0.00	0.00	0.00	0.0%	0.0%
Otros Subsidios	0.00	0.00	0.00	0.00	0.0%	0.0%
Desagregado de las Funciones	2,257,401.25	6,500,000.00	32,514,344.33	36,412,346.33	406.2%	1,134.2%
Funciones de Familiares Políticos	0.00	0.00	0.00	0.00	0.0%	0.0%
Tercerías de Familiares Políticos	0.00	0.00	0.00	0.00	0.0%	0.0%
Ministerios, secretarías y unidades de política pública	0.00	0.00	0.00	0.00	0.0%	0.0%
Transmisión Gubernamental	0.00	0.00	0.00	0.00	0.0%	0.0%
Regalías y regalías	0.00	0.00	0.00	0.00	0.0%	0.0%
Funciones de las Funciones Auxiliares (Gobierno Federal)	0.00	0.00	0.00	0.00	0.0%	0.0%
Expendios	2,257,401.25	6,500,000.00	32,514,344.33	36,412,346.33	406.2%	1,134.2%
Programas de Inversión	0.00	0.00	0.00	0.00	0.0%	0.0%
Administrativos de Apoyo	0.00	0.00	0.00	0.00	0.0%	0.0%
Apoyo al personal administrativo y para mejorar la eficiencia institucional	0.00	0.00	0.00	0.00	0.0%	0.0%
Apoyo a la función pública y al mejoramiento de la gestión	0.00	0.00	0.00	0.00	0.0%	0.0%
Operaciones administrativas	0.00	0.00	0.00	0.00	0.0%	0.0%
Compras	0.00	0.00	0.00	0.00	0.0%	0.0%
Obligaciones de pago por compra de bienes y servicios	0.00	0.00	0.00	0.00	0.0%	0.0%
Deudas financieras	0.00	0.00	0.00	0.00	0.0%	0.0%
Obligaciones	0.00	0.00	0.00	0.00	0.0%	0.0%
Pensiones jubilatorias	0.00	0.00	0.00	0.00	0.0%	0.0%
Apoyos a la seguridad social	0.00	0.00	0.00	0.00	0.0%	0.0%
Apoyos a la salud de los servidores	0.00	0.00	0.00	0.00	0.0%	0.0%
Apoyos a los fondos de pensiones y retiro de personal	0.00	0.00	0.00	0.00	0.0%	0.0%
Programas de Gasto Federalizado (Gobierno Federal)	0.00	0.00	0.00	0.00	0.0%	0.0%
Otros Fedatarios	0.00	0.00	0.00	0.00	0.0%	0.0%
Participaciones a Institutos Federales y Municipales	0.00	0.00	0.00	0.00	0.0%	0.0%
Costo financiero derivado de apoyos a diputados y senadores de la Unión	0.00	0.00	0.00	0.00	0.0%	0.0%
Además de aquellos fedatarios anteriores	0.00	0.00	0.00	0.00	0.0%	0.0%
Total del Gasto	2,257,401.25	6,500,000.00	32,514,344.33	36,412,346.33	406.2%	1,134.2%

* Factor de deflación 1.042

Deflacionado con el Índice de Precios Promedio del Consumidor del Estado de Quintana Roo.

INSTITUTO DE PLANEACIÓN DEL DESARROLLO URBANO DEL MUNICIPIO DE BENITO JUÁREZ
Cuenta por Categoría Programática
CON BASE EN EL BUDGETO EFECTIVO
Ejercicio 2025 (proyección) con 2024
(Cifras en Pesos)

Categoría/Concepto	2024		2025		Variación respecto al Presupuesto Aprobado 2024	
	Pagos	Aprobado	Pagos	Aprobado	Importe	%
Programas						
Sociedad, Salud Social y Privada e Institutos Fedrativos y Municipales	0.00	0.00	0.00	0.00	0.00	0.0%
Región de Salud de Especialidad	0.00	0.00	0.00	0.00	0.00	0.0%
Oncología	0.00	0.00	0.00	0.00	0.00	0.0%
Desarrollo de las Familias	2,577,491.25	4,000,000.00	25,721,700.73	23,721,700.73	249,270	1,022.7%
Programa de Servicios Públicos	0.00	0.00	0.00	0.00	0.00	0.0%
Programa de Bienestar	0.00	0.00	0.00	0.00	0.00	0.0%
Programa de apoyo técnico y analítico de política pública	0.00	0.00	0.00	0.00	0.00	0.0%
Evaluación de Impacto	0.00	0.00	0.00	0.00	0.00	0.0%
Evaluación y seguimiento	0.00	0.00	0.00	0.00	0.00	0.0%
Desarrollo de la Cultura Juvenil (Evaluación Cultural)	0.00	0.00	0.00	0.00	0.00	0.0%
Evaluación	2,577,491.25	4,000,000.00	25,721,700.73	23,721,700.73	249,270	1,022.7%
Programa de Incentivos	0.00	0.00	0.00	0.00	0.00	0.0%
Atención Social y de Apoyo	0.00	0.00	0.00	0.00	0.00	0.0%
Apoyo al gobierno municipal y para mejorar la eficiencia institucional	0.00	0.00	0.00	0.00	0.00	0.0%
Apoyo a la información pública y al ejercicio de la gobernación	0.00	0.00	0.00	0.00	0.00	0.0%
Operación y mantenimiento	0.00	0.00	0.00	0.00	0.00	0.0%
Compras	0.00	0.00	0.00	0.00	0.00	0.0%
Obras y servicios de mantenimiento de servicios públicos	0.00	0.00	0.00	0.00	0.00	0.0%
Mantenimiento	0.00	0.00	0.00	0.00	0.00	0.0%
Obligaciones	0.00	0.00	0.00	0.00	0.00	0.0%
Prestaciones públicas	0.00	0.00	0.00	0.00	0.00	0.0%
Apoyos a la seguridad pública	0.00	0.00	0.00	0.00	0.00	0.0%
Apoyos a la salud de la población	0.00	0.00	0.00	0.00	0.00	0.0%
Apoyos a la salud de la economía y promoción de productos	0.00	0.00	0.00	0.00	0.00	0.0%
Programas de Cuenta Federalizada (Fideicomisos Federales)	0.00	0.00	0.00	0.00	0.00	0.0%
Cuentas Federales	0.00	0.00	0.00	0.00	0.00	0.0%
Participaciones a entidades federales y municipales	0.00	0.00	0.00	0.00	0.00	0.0%
Cuentas Federales, donaciones a proyectos y actividades de la línea 4	0.00	0.00	0.00	0.00	0.00	0.0%
Además de ejecutarse dentro del ejercicio	0.00	0.00	0.00	0.00	0.00	0.0%
Total del Ejercicio	2,577,491.25	4,000,000.00	25,721,700.73	23,721,700.73	249,270	1,022.7%

* Factor de deflación 1.043

Deflacionado con el Índice de Precios Básicos del Consumo del Estado de Quintana Roo.



I | M | P | L | A | N

Instituto de Planeación de Desarrollo Urbano
Municipio Benito Juárez

H. AYUNTAMIENTO DE BENITO JUÁREZ, QUINTANA ROO